



**T.C. TİCARET
BAKANLIĞI**



Gücünü ve
Potansiyelini Keşfet

MAL İHRACATINA YÖNELİK DEVLET DESTEKLERİ

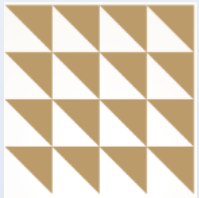



MEVCUT DESTEKLER



T.C. TİCARET BAKANLIĞI



UR-GE DESTEĐİ



UR-GE DESTEĐİ

MEVZUAT



2010/8 sayılı Uluslararası RekabetçiliĐin
Geliştirilmesinin Desteklenmesi
Hakkında TebliĐ

AMAÇ



Şirketlerin Uluslararası Rekabet
Güçlerinin Geliştirilmesi

KAPSAM



- Şirketler
- İşbirliĐi Kuruluşları



UR-GE DESTEĐİ

DESTEK SÜRECİ

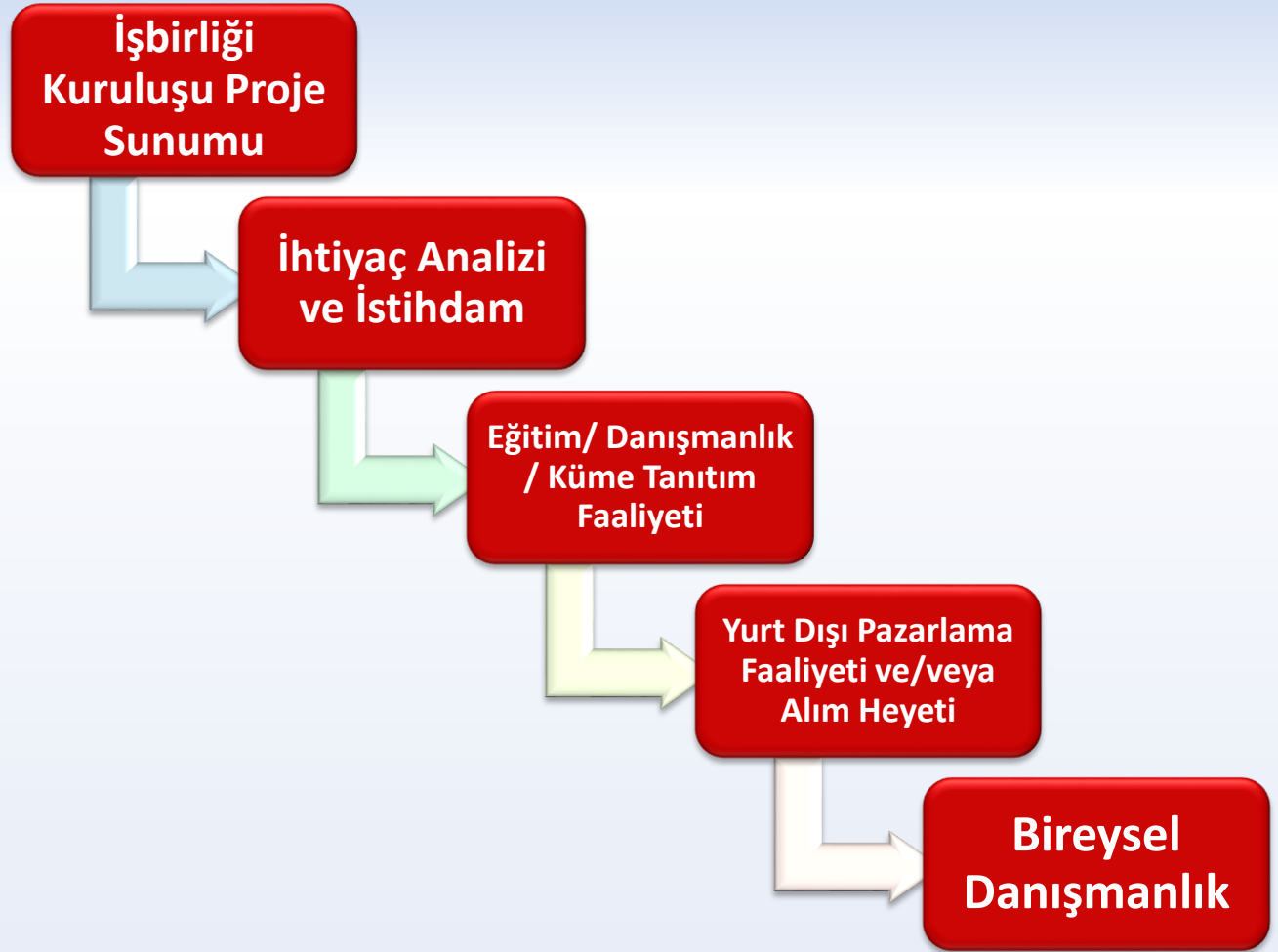



UR-GE DESTEĐİ

İSTİHDAM

Desteklenen Faaliyet

- Proje kapsamında yürütölen programların organizasyonun ve koordinasyonunun sağlanması amacıyla en fazla **2 kişinin** işbirliĐi kuruluđu tarafından istihdam edilmesi
- Emsal işveren maliyeti

Destek Miktarı : 2 Personel
Destek Oranı : % 75



UR-GE DESTEĐİ

İHTİYAÇ ANALİZİ

- Proje Hazırlık Evresi
- Ortak Vizyon Oluřturma Evresi
- Makro & Mikro Rekabetçilik Analizleri
- Sektördeki Trendler
- Firma Analizleri
- Yurt Dıřı Pazar Fırsatları
- Proje Yol Haritası (3 Yıllık Stratejik Planlama)

Destek Miktarı : 400.000 ABD Doları

Destek Oranı : % 75



UR-GE DESTEĐİ

EĐİTİM VE DANIŐMANLIK FAALİYETLERİ

- DıŐ Ticaret Yönetimi
- Uluslararası Pazarlama ve Elektronik Ticaret
- MarkalaŐma
- Inovasyon ve Kümelenme
- KurumsallaŐma ve İnsan Kaynakları Yönetimi
- Bilgi ve İletişim Teknolojileri
- Finansal Yönetim ve Risk Yönetimi
- Kalite ve Verimlilik
- Proje Yönetimi ve Stratejik Yönetim
- Moda ve Tasarım
- Bakanlıkça uygun görölen sektöre özĐ konular

Destek Miktarı : 400.000 ABD Doları
Destek Oranı : % 75



UR-GE DESTEĐİ

KÜME TANITIM FAALİYETLERİ

- Küme Web Sitesi tasarımı
- Küme Tanıtım broşür/kitapçıĐı tasarım ve basımı
- Yazılı ve görsel tanıtımda çıkan küme tanıtımları
- Küme tanıtım filmi hazırlanması
- Küme logosunun tasarlanması
- **Yalnızca Türkçe veya yurt içine yönelik yapılan tanıtım desteklenmez**

Destek Miktarı : 400.000 ABD Doları

Destek Oranı : % 75



UR-GE DESTEĐİ

YURT DIŐI PAZARLAMA FAALİYETLERİ

**Faaliyet başvurusu ve Ticaret MüşavirliĐi ile
irtibat**

Desteklenen Faaliyetler

- Ortak pazar araŐtırmaları
- Kurum ziyaretleri
- EŐleŐtirme faaliyeti
- Küme tanıtım faaliyetleri

Destek Miktarı : Program başına 150.000 Dolar
Destek Oranı : % 75



UR-GE DESTEĐİ

YURT DIŐI PAZARLAMA FAALİYETLERİ

Destek Kapsamındaki Giderler

- Ulaşım giderleri
- Konaklama giderleri
- Tanıtım ve organizasyon giderleri
 - ✓ Tercümanlık gideri,
 - ✓ Toplantı ve ikili görüşmelerin yapıldığı yerlerin kiralama giderleri,
 - ✓ Görsel ve yazılı tanıtım giderleri
 - ✓ Halkla ilişkiler hizmeti gideri
 - ✓ Sergilenecek ürünlerin nakliye gideri

Destek Miktarı : Program başına 150.000 Dolar

Destek Oranı : % 75



UR-GE DESTEĐİ

ALIM HEYETİ FAALİYETLERİ

Desteklenen Faaliyetler

Yurt dıřında yerleřik ithalatçı firmaların, kurum ve kuruluşların, basın mensuplarının Türkiye'ye davet edilerek

- İkili iş görüşmeleri gerçekleřtirmeleri
- Tesis ziyaretleri
- Meslek kuruluşu ziyaretleri desteklenir.

Destek Miktarı : Program başına 100.000 Dolar

Destek Oranı : % 75



UR-GE DESTEĐİ

ALIM HEYETİ FAALİYETLERİ

Destek Kapsamındaki Giderler

- Ulaşım giderleri
- Konaklama giderleri
- Tanıtım ve organizasyon giderleri
 - ✓ Tercümanlık gideri,
 - ✓ Seminer, konferans, toplantı ve ikili görüşmelerin yapıldığı yerlerin kiralama giderleri,
 - ✓ Görsel ve yazılı tanıtım giderleri
 - ✓ Halkla ilişkiler hizmeti gideri

Destek Miktarı : Program başına 100.000 Dolar

Destek Oranı : % 75



UR-GE DESTEĐİ

**ŐİRKETLER İÇİN
BİREYSEL
DANIŐMANLIK**

Hedef Grup

- **Proje Bazlı DesteĐe Katılan Firmalar**

Desteklenen Faaliyetler

- **Bilgi ve İletişim Teknolojileri**
- **Finansal Yönetim ve Risk Yönetimi**
- **Kalite ve Verimlilik**
- **Üretim ve Tedarik Zinciri Yönetimi**
- **Bakanlıkça uygun görölen firma ihtiyaçlarına özgü diĐer konularda danışmanlık alımı**

Destek Miktarı : 50.000 ABD Doları (3 yıl)

Destek Oranı : % 70



UR-GE DESTEĞİ

Destek Kalemi	Destek %	Destek Limiti	Süre/Adet	Faydalanıcı
İhtiyaç Analizi, Eğitim, Danışmanlık, Tanıtım	75	400.000\$ / Proje	Proje Süresince (36 Ay)	İşbirliği Kuruluşları
Yurt Dışı Pazarlama (Ulaşım, Konaklama, Tanıtım ve Organizasyon)	75	150.000\$ / Program	10 program	İşbirliği Kuruluşları
Alım Heyeti (Ulaşım, Konaklama, Tanıtım ve Organizasyon)	75	100.000\$ / Program	10 program	İşbirliği Kuruluşları
İstihdam (2 kişi)	75	Emsal Brüt Ücret	2 kişi; Proje Süresince	İşbirliği Kuruluşları
Bireysel Danışmanlık	70	50.000\$ / yıl	3 Yıl	Şirketler



PAZARA GİRİŞ BELGELERİNİN DESTEKLENMESİ



PAZARA GİRİŞ BELGELERİNİN DESTEKLENMESİ

MEVZUAT

2014/8 sayılı Pazara Giriş Belgelerinin Desteklenmesine İlişkin Karar

AMAÇ

Şirketlerin, pazara girişte karşılaştıkları teknik engelleri aşmalarını sağlayan uluslararası nitelikteki belge ve sertifika alımına yönelik harcamalarının desteklenmesi

KAPSAM

Şirketler



PAZARA GİRİŞ BELGELERİNİN DESTEKLENMESİ

PAZARA GİRİŞ BELGELERİ DESTEĞİ

Hedef Grup

- Sınai / Ticari şirketler

Desteklenen Faaliyetler

- Akredite edilmiş kurum ve/veya kuruluşlardan alınacak çevre ve kalite belgeleri, insan can, mal emniyeti ve güvenliğini gösterir işaretler ile test/analiz raporu alma giderleri
- Tarım ürünlerine ilişkin laboratuvar analizleri ve belgelendirme giderleri
- Destek Miktarı : 250.000 USD (Yıllık)
- Destek Oranı : % 50



PAZARA GİRİŞ BELGELERİNİN DESTEKLENMESİ

DESTEKLENEN ÖRNEK BELGELER VE ANALİZLER

- ISO Serisi Belgeleri (OHSAS Belgesi Hariç)
- CE İşareti
- HACCP sertifikası
- GLOBAL GAP Belgesi
- Organik Ürün sertifikaları
- OEKOTEX sertifikası
- Tarım Ürünlerine İlişkin Analiz Belgeleri



KÜRESEL TEDARİK ZİNCİRİNE GİRİŞ DESTEĞİ



KÜRESEL TEDARİK ZİNCİRİNE GİRİŞ DESTEĞİ

MEVZUAT

2014/8 sayılı Pazara Giriş Belgelerinin Desteklenmesine İlişkin Karar

AMAÇ

İhracatçılarımızın küresel firmalar ile yeni tedarikçi ilişkileri kurmalarını sağlamak

KAPSAM

Üretici Şirketler



KÜRESEL TEDARİK ZİNCİRİNE GİRİŞ DESTEĞİ

Desteklenen Faaliyetler

Küresel tedarik zincirinde yer alma potansiyeline haiz firmaların tedarik zincirine eklenmesini teminen proje bazlı olarak firmaların ihtiyacı olan; yazılım alımı, eğitim/ danışmanlık, müşteri ziyaretleri, sertifikasyon ve prototip ürün geliştirmeye dönük makine ekipman alımı giderleri desteklenmektedir.

- Şirketlerin azami 1 projesi destek kapsamındadır.
 - Şirketlerin üretici olması gerekmektedir.
 - Proje süresi 2 yıldır.
- **Destek Miktarı : 1.000.000 USD (Proje başına)**
 - **Destek Oranı : % 50**



PAZAR ARAŐTIRMASI VE PAZARA GİRİŐ DESTEĐİ



PAZAR ARAŞTIRMASI VE PAZARA GİRİŞ DESTEĞİ

MEVZUAT

2011/1 sayılı Pazar Araştırması ve Pazara Giriş Desteği Hakkında Tebliğ

AMAÇ

Şirketlerimizin ve işbirliği kuruluşlarımızın pazar araştırması ve pazara giriş faaliyetlerinin desteklenmesi

KAPSAM

- Şirketler
- İşbirliği Kuruluşları



PAZAR ARAŐTIRMASI VE PAZARA GİRİŐ DESTEĐİ

YURT DIŐI PAZAR ARAŐTIRMASI DESTEĐİ

Hedef Grup

Sınai / Ticari Őirketler

Desteklenen Faaliyetler

Bir Őirketten 2 kiŐinin (Őirket alıŐanı-ortaĐı) ihracat amacıyla yapacaĐı yurt dıŐı iŐ grŐmesi ziyaretleri iin ulaŐım ve konaklama masrafları

n onaya gerek bulunmamaktadır.

Trkiye'ye dnŐ tarihinden itibaren 3 ay iinde baŐvuru yapılmalıdır.

Destek Miktarı : 5000 ABD Doları (Yıllık 10 adet)

Destek Oranı : % 70



PAZAR ARAŐTIRMASI VE PAZARA GİRİŐ DESTEĐİ

RAPOR DESTEĐİ

Hedef Grup

- Sınai / Ticari Őirketler ve İŐbirliĐi KuruluŐları

Destek Kapsamı

Uluslararası kuruluŐlara yaptırılan ve satın alınan

- Sektör raporları
- Ülke raporları
- Yabancı Őirket veya marka odaklı raporlar (mali ve hukuki raporlar dahil)
- Bakanlıktan Ön onay

Destek Miktarı : 200.000 ABD Doları

Destek Oranı : % 60 (Őirketler)

% 75 (İŐbirliĐi kuruluŐları)



PAZAR ARAŞTIRMASI VE PAZARA GİRİŞ DESTEĞİ

YURTDIŞI ŞİRKET SATIN ALMAYA YÖNELİK DANIŞMANLIK DESTEĞİ

Hedef Grup

- Sınai / Ticari şirketler ve İşbirliği

Kuruluşları

Destek Kapsamı

Sadece yabancı şirket alımlarına yönelik olarak uluslararası kuruluşlardan alınacak danışmanlık hizmetleri

- Mali Danışmanlık
- Hukuki Danışmanlık
- Bakanlıktan Ön onay

Destek Miktarı : 200.000 ABD Doları

Destek Oranı : % 60 (Şirketler)

% 75 (İşbirliği kuruluşları)



PAZAR ARAŐTIRMASI VE PAZARA GİRİŐ DESTEĐİ

İLERİ TEKNOLOJİLİ ŐİRKET ALIM DESTEĐİ	DanıŐmanlık DesteĐi	Faiz DesteĐi
Destek Oranı	%75	5 puan (TL cinsi kredilerde) 2 puan (Döviz cinsi kredilerde)
Destek Tutarı (USD)	500.000 (yıllık)	3.000.000
Destek Süresi	-	5 yıl

- Bakanlıktan Ön onay



PAZAR ARAŐTIRMASI VE PAZARA GİRİŐ DESTEĐİ

MARKA SATIN ALMA DESTEĐİ	Faiz DesteĐi
Destek Oranı	5 puan (TL cinsi kredilerde) 2 puan (Döviz cinsi kredilerde)
Destek Tutarı (USD)	2.000.000
Destek Süresi	5 yıl

- Bakanlıktan Ön onay



PAZAR ARAŐTIRMASI VE PAZARA GİRİŐ DESTEĐİ

SEKTÖREL TİCARET HEYETİ DESTEĐİ

Hedef Grup

- İŐbirliĐi KuruluŐları
- 3 ay öncesinden ön onay

Desteklenen Faaliyetler

- Ortak pazar araŐtırmaları
- Pazar ziyaretleri
- Ticaret heyetleri
- Yurt dıŐı fuar ziyaretleri
- EŐleŐtirme faaliyeti

Destek Miktarı : 100.000 ABD Doları

Destek Oranı : % 50 (İŐbirliĐi kuruluşları)

Hedef ve Öncelikli Ülkeler % 60



SEKTÖREL TİCARET HEYETİ DESTEĐİ

Destek Kapsamındaki Giderler

- Ulaşım giderleri
- Konaklama giderleri
- Tanıtım ve organizasyon giderleri
 - ✓ Tercümanlık gideri,
 - ✓ Toplantı ve ikili görüşmelerin yapıldığı yerlerin kiralama giderleri,
 - ✓ Görsel ve yazılı tanıtım ve reklam giderleri
 - ✓ Halkla ilişkiler hizmeti gideri

Destek Miktarı : 100.000 ABD Doları

Destek Oranı : % 50 (İŐbirliĐi kuruluşları)

Hedef ve Öncelikli Ülkeler % 60



PAZAR ARAŐTIRMASI VE PAZARA GİRİŐ DESTEĐİ

ALIM HEYETİ DESTEĐİ

Hedef Grup

- İŐbirliĐi KuruluŐları
- 3 ay öncesinden ön onay

Desteklenen Faaliyetler

Yurt dıŐında yerleŐik ithalatçı firmaların, kurum ve kuruluşların, basın mensuplarının Türkiye'ye davet edilerek

- İkili iş görüşmeleri gerçekleştirilmesi
- Tesis ziyaretleri
- Meslek kuruluşu ziyaretleri desteklenir.

Destek Miktarı : 75.000 ABD Doları

Destek Oranı : %50 (İŐbirliĐi kuruluşları)



PAZAR ARAŐTIRMASI VE PAZARA GİRİŐ DESTEĐİ

E-TİCARET SİTELERİNE ÜYELİK DESTEĐİ

Hedef Grup

- İŐbirliĐi KuruluŐu

Desteklerin Kapsamı

- İŐbirliĐi kuruluşları aracılıĐıyla e-ticaret sitelerine toplu üyelik desteklenir.
- Toplu üyeliklerde başvuruda yer alan her Őirket başına İŐbirliĐi kuruluşlarına 2.000 ABD Doları destek
- Her başvuruda en az 250 Őirketin üye olması gerek

Destek Miktarı : En fazla 5 e-ticaret sitesine toplu üyelik

Destek Oranı : % 80

Destek Süresi: E-ticaret sitesi başına 3 yıl



PAZAR ARAŞTIRMASI VE PAZARA GİRİŞ DESTEĞİ

Pazara Giriş	Destek %	Destek Limiti	Süre/Adet	Faydalanıcı
Yurtdışı Pazar Araştırması Gezisi (Ulaşım, Konaklama)	70	5.000 \$ / seyahat	10 Adet / Yıl	Şirketler
Pazara Giriş (Rapor; Şirket satın almaya yönelik danışmanlık)	60	200.000 \$ / yıl	Yıllık	Şirketler
	75	200.000 \$ / yıl	Yıllık	İşbirliği Kuruluşları
İleri teknolojiye sahip şirket satın almaya yönelik danışmanlık/kredi faiz	75	500.000 \$ / yıl 3.000.000	Danışmanlık Yıllık /Kredi 5 yıl	Şirketler
Marka Satın Alma Desteği		Kredi Faiz: 2.000.000 USD	5 yıl	Şirketler
Alım Heyeti (Ulaşım, Konaklama, Tanıtım ve Organizasyon)	50	75.000 \$ / Program	-	İşbirliği Kuruluşları
Sektörel Ticaret Heyeti (Ulaşım, Konaklama, Tanıtım ve Organizasyon)	50	100.000 \$ / Program	-	İşbirliği Kuruluşları
E-Ticaret Sitelerine Üyelik	80	2.000 \$ / şirket	5 Site ve 3 Yıl	İşbirliği Kuruluşları



YURT DIŐI FUAR DESTEĐİ



FUAR MEVZUATI

YURT DIŐINDA FUAR DÜZENLENMESİNE VE DEĐERLENDİRİLMESİNE İLİŐKİN 2010/5 SAYILI TEBLİĐ

- Fuar izinleri ve organizatörler
- Fuarların takibi

1 TEMMUZ 2017 TARİHİ İTİBARIYLA YURT DIŐINDA GERÇEKLEŐTİRİLEN FUAR KATILIMLARININ DESTEKLENMESİNE İLİŐKİN 2017/4 SAYILI KARAR

- Destek uygulamaları
- Oranlar, azami destek miktarları



YURT DIŐI FUAR DESTEĐİ

MEVZUAT

2017/4 sayılı Yurtdiőında Gerçekleőtirilen Fuar Katılımlarının Desteklenmesine İliőkin Karar

AMAÇ

Őirketlerimizin yurt dıőı fuarlara iőtiraklerinin ve sektörel nitelikteki uluslararası fuarlara bireysel katılımlarının özendirilmesi

KAPSAM

- Őirketler
- Üretici/İmalatçı Organizasyonları



YURT DIŐI FUAR DESTEĐİ

KATILIM TÜRLEĐİ

- **YURT DIŐI FUAR ORGANİZASYONU KAPSAMINDA**
 - TÜRK İHRAÇ ÜRÜNLERİ FUARI
 - SEKTÖREL TÜRK İHRAÇ ÜRÜNLERİ FUARI
 - YABANCI FİRMA KATILIMLI SEKTÖREL FUAR
 - MİLLİ KATILIM ORGANİZASYONLARI
- **BİREYSEL KATILIMLI FUARLAR**



YURT DIŐ FUAR DESTEĐİ

➤ **Türk İhraç Ürünleri Fuarları** : Yetkili organizatörlerce sadece Türk ihraç ürünlerinin tanıtımı amacıyla düzenlenen genel nitelikli yurt dışı fuarlardır.

➤ **Sektörel Türk İhraç Ürünleri Fuarları** : Yetkili organizatörlerce sadece Türk ihraç ürünlerinin tanıtımı amacıyla düzenlenen sektörel nitelikli yurt dışı fuarlardır.

➤ **Yabancı Firma Katımlı Sektörel Fuarlar** : Yetkili organizatörlerce düzenlenen sektörel nitelikli yurt dışı fuarlara yabancı firmaların da katıldığı fuarlardır.

➤ **Milli Katılım Organizasyonları**: Yabancı ana organizatörün düzenlediđi fuara yetkili organizatör koordinatörlüğünde Türk katılımcıların iştirakidir.

➤ Genel nitelikli

➤ Sektörel nitelikli



YURT DIŐI FUAR DESTEĐİ

BİREYSEL KATILIM:

İhracatçı Birlikleri Genel Sekreterliklerinden gelen taleplere istinaden veya re'sen Bakanlıkça belirlenerek Bakanlık resmi web sayfasında ilan edilen ve yurt dışında düzenlenen desteklenecek **sektörel** nitelikteki uluslararası fuarlar listesinde yer alan fuarlara katılımcıların **dođrudan** katılımlarıdır.



YURT DIŐI FUAR DESTEĐİ

DESTEĐE ESAS TUTAR

Bakanlık tarafından belirlenerek resmi web sayfasında ilan edilen; **yer kirası, nakliye, ulaşım ve standla ilişkin giderlere** karşılık olarak katılımcıya **metrekare bazında** ödenecek bedel.

- ✓ Yurt dışı fuar organizasyonlarında; **fuar bazında**
- ✓ Bireysel katılımı desteklenen fuarlarda; **fuar ve/veya ülke ve/veya sektör bazında** belirlenir.



YURT DIŐI FUAR DESTEĐİ

DESTEK ÜST LİMİTLERİ ve ORANLARI

Genel Fuarlarda azami **56.000 TL**

Sektörel Fuarlarda azami **85.000 TL**

Prestijli Fuarlarda azami **284.000 TL**

DesteĐe esas tutar, fuar ve/veya ÷lke ve/veya sektör bazında metrekare başına belirlenen yaklaşık toplam maliyetin % 50'sini, Bakanlıkça belirlenen hedef ÷lkelerde ise % 70'ini geçemez.

ORGANİZATÖR TANITIM DESTEĐİ

Genel Fuarlarda azami **363.000 TL**

Sektörel Fuarlarda azami **568.000 TL**

İlave Tanıtım DesteĐi **363.000 TL**

Organizatörlerin yurtdışında gerçekleştirdikleri tanıtım faaliyetleri % 75 oranında desteklenir.



YURT DIŐI FUAR DESTEĐİ

YILLAR BAZINDA DESTEK ÜST LİMİTLERİ (Türk Lirası)

FUAR YILI	ORGANİZATÖRLERİN TANITIM FAALİYETLERİNİN DESTEKLENMESİ			FİRMALARIN YURT DIŐI FUAR KATILIMLARININ DESTEKLENMESİ		
	Genel Nitelikli Fuarlar	Sektörel Nitelikli Fuarlar	Sektörel Nitelikli Fuarlarda İlave Tanıtım Projesi	Genel Nitelikli Fuarlar	Sektörel Nitelikli Fuarlar	Prestijli Fuarlar
2017	320.000	500.000	320.000	50.000	75.000	250.000
2018	363.000	568.000	363.000	56.000	85.000	284.000



YURT DIŐI FUAR DESTEĐİ

2018-2019 YILLARI İÇİN HEDEF ÜLKELER

- ABD
- Avustralya
- Azerbaycan
- Bosna Hersek
- Brezilya
- Cezayir
- Çin
- Endonezya
- Filistin
- Güney Afrika
- Hırvatistan
- Hindistan
- İngiltere
- İran
- İspanya
- Japonya
- Kamerun
- Katar
- Kenya
- Kolombiya
- Kuveyt
- Malezya
- Özbekistan
- Pakistan
- Rusya
- Senegal
- Sırbistan
- Umman
- Ürdün
- Venezuela



YURT İÇİ FUAR DESTEĐİ



YURT İÇİ FUAR DESTEĞİ

MEVZUAT

2014/4 sayılı Sektörel Nitelikli Uluslararası Yurt İçi Fuarların Desteklenmesine İlişkin Karar

AMAÇ

Sektörel nitelikli uluslararası yurt içi fuarların dış tanıtımının sağlanması ve uluslararası düzeyde katılımın arttırılması

KAPSAM

Şirketler



YURT İÇİ FUAR DESTEĞİ

Destek Kalemi	Destek Oranı %	Destek Limiti	Süre/Adet	Faydalanıcı
Yer Kirası ve Stand Konstrüksiyonu	50%	30.000 TL	-	Katılımcı



YURT DIŐI BİRİM, MARKA VE TANITIM DESTEĐİ



YURT DIŐI BİRİM, MARKA VE TANITIM DESTEĐİ

MEVZUAT

2010/6 Sayılı YurtdıŐı Birim, Marka ve Tanıtım Faaliyetlerinin Desteklenmesi Hakkında TebliĐ

AMAÇ

Őirketlerin yurt dıŐı pazarlara giriŐ ve tutunmalarının desteklenmesi

KAPSAM

- Őirketler
- İŐbirliĐi KuruluŐları



YURTDIŐI BİRİM, MARKA VE TANITIM DESTEĐİ

Destek Kalemi	Destek	Destek Limiti	Süre/Adet	Faydalanıcı
Birim Kira	Ticari: % 40 Sınai ve Ticari: % 50	75.000\$-120.000\$ / birim başına yıllık	4 yıl / ülke Firma başına 25 birim	Őirketler/ İŐbirliĐi KuruluŐları
Tanıtım Faaliyetleri (görsel ve yazılı tanıtım, sponsorluk, web sitesi tasarımı, reklam panoları, katalog, eşantıyon, sunum, konferans)	% 60	150.000\$ - 250.000\$ /ülke, yıl	4 yıl	Őirketler/ İŐbirliĐi KuruluŐları
YurtdıŐı Marka Tescili	% 50	50.000\$ / yıl	4 yıl	Őirketler

Not 1: Hedef ülkelere +10% destek

Not 2: Birimlerde Türkiye'den ihraç edilen Türk ürünlerinin sergilenmesi gerekmektedir

Not 3: Őirket merkezinin Kalkınmada Öncelikli İllerde (4.5.6. bölge) olması durumunda 10 baz puan ilave

Not 4: İpotekli satış (mortgage) yöntemiyle satın alınan birimler için ödeme taksiti (anapara ödemesi) bu TebliĐ kapsamında kira gideri olarak deĐerlendirilir.



TASARIM DESTEĐİ



TASARIM DESTEĐİ

MEVZUAT

2008/2 Sayılı Tasarım DesteĐi Hakkında
TebliĐ

AMAÇ

Türkiye'de tasarım ve inovasyon
kültürünün oluşturulması ve
yaygınlaştırılması

KAPSAM

- Tasarımcı şirketleri
- Tasarım ofisleri
- Şirketler
- İşbirliği kuruluşları



TASARIM DESTEĐİ - TANIMLAR

- **Tasarım ve Ürün Geliştirme Projeleri:** Firmaların moda, endüstriyel tasarım ve inovasyon kapasitelerinin artırılarak, ihracata dönük katma değerli ürün üretmeleri amacıyla uygulanacak projeler
- **Tasarımcı:** Faaliyet alanına göre ilgili mesleki örgüte üye olan veya tasarım ya da tasarımla ilgili alanlarda yükseköğrenim görmüş Türk tasarımcılar
- **Tasarımcı Şirketi:** Türk Ticaret Kanunu hükümlerine göre kurulmuş, Türkiye’de ticari ve/veya sınai faaliyette bulunan, tasarımcının ortak olduğu, endüstriyel ürün tasarımı veya moda tasarımı alanlarında faaliyet göstermekte olan şirketler
- **Tasarım Ofisi:** Türk Ticaret Kanunu hükümleri çerçevesinde kurulmuş ve sadece tasarım hizmeti ve/veya danışmanlığı faaliyetinde bulunan ve bünyesinde en az üç adet tasarımcı bulunan endüstriyel ürün tasarımı veya moda tasarımı alanlarında faaliyet göstermekte olan şirketler
- **İşbirliği kuruluşu:** Türkiye İhracatçılar Meclisi, Türkiye Odalar ve Borsalar Birliği, Dış Ekonomik İlişkiler Kurulu, ihracatçı birlikleri, tasarım konusunda iştirak eden dernek, birlik ve vakıflar, ticaret ve/veya sanayi odaları, endüstri bölgeleri, organize sanayi bölgeleri, teknoloji geliştirme bölgeleri, sektör dernekleri ve kuruluşları, sektörel dış ticaret şirketleri, ticaret borsaları, işveren sendikaları ile imalatçıların kurduğu dernek, birlik ve kooperatifler



TASARIMCI ŞİRKETLERİ, TASARIM OFİSLERİ VE İŞBİRLİĞİ KURULUŞLARININ DESTEKLENMESİ

TASARIM DESTEĞİ					
Destek Kalemi	Destek Oranı %	Destek Limiti		Süre/Adet	Faydalanıcı
		Tasarımcı Şirketleri	Tasarım Ofisleri		
Reklam, Tanıtım, Pazarlama	50%	300.000 \$/yıl	150.000 \$/yıl	4 Yıl	Tasarımcı Şirketleri - Tasarım Ofisleri
Kira		200.000 \$/yıl	100.000 \$/yıl		
Kurulum/Dekorasyon Giderleri		100.000 \$/yıl	50.000 \$/yıl		
Patent, Faydalı Model ve Endüstriyel Tasarım Tescilli Giderleri		50.000 \$/yıl	50.000 \$/yıl		
Tasarımcıların Brüt Maaş Giderleri		150.000 \$/yıl	200.000 \$/yıl		
Danışmanlık Giderleri		200.000 \$/yıl	100.000 \$/yıl		
Tanıtım (Tasarım Yarışmaları Organizasyonları vb.)		50%	300.000 \$/yıl		
Tasarım Yarışmalarında Dereceye Giren Tasarımcıların Yurtdışı Eğitim ve Yaşam Giderleri	Yıllık Azami 60 Adet Tasarımcı	Eğitim masrafları+ 1.500 \$/ay			



TASARIM DESTEĞİ

TASARIM ve ÜRÜN GELİŞTİRME PROJELERİNİN DESTEKLENMESİ

Destek Kalemi	Destek Oranı %	Destek Limiti	Süre/Adet	Faydalanıcı
Tasarımcı Modelist Mühendis Brüt Maaş Giderleri	50%	1.000.000 \$ / Proje Başına	3+2 Yıl	Şirketler
Alet Techizat Malzeme Yazılım Giderleri		250.000 \$ / Proje Başına		
Seyahat ve Web Sitesi Üyeliği Giderleri		150.000 \$ / Proje Başına		



MARKA VE TURQUALITY DESTEĐİ



MARKA VE TURQUALITY DESTEĐİ

MEVZUAT

2006/4 Sayılı Türk Ürünlerinin Yurtdışında Markalaşması, Türk Malı İmajının Yerleştirilmesi ve Turquality'nin Desteklenmesi Hakkında Tebliğ

AMAÇ

- Markalaşma bilinci ve sürecini hızlandırmak
- Mallarımızın dış pazarlara girişini ve tutundurulmalarını kolaylaştırmak
- Olumlu Türk malı imajı sağlamak ve yerleştirmek
- Dünya çapında markalar oluşturmak

KAPSAM

Şirketler



MARKA DESTEK PROGRAMI

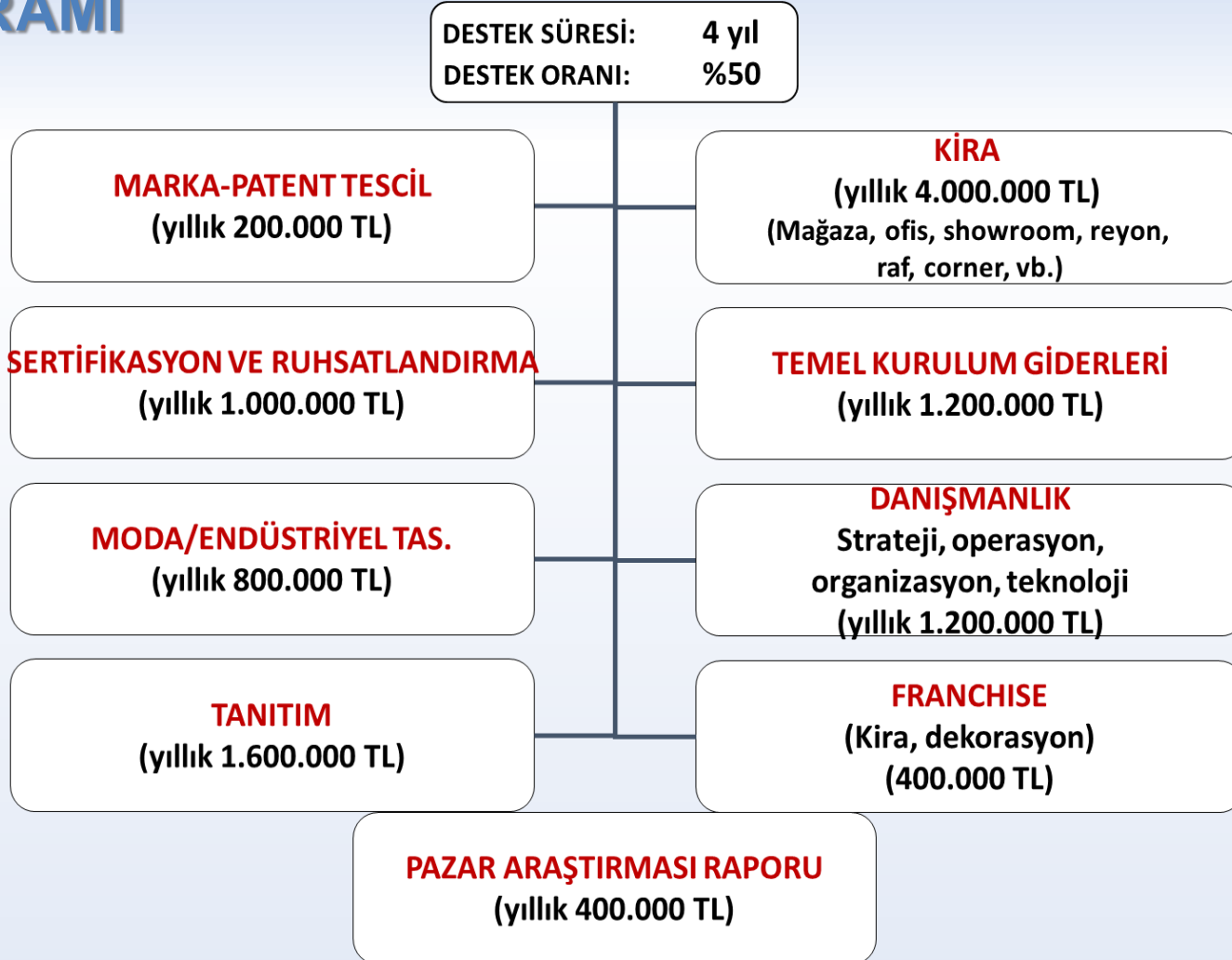



TURQUALITY DESTEK PROGRAMI





NOTLAR

- **Mevzuat**
- www.ticaret.gov.tr
- www.kolaydestek.gov.tr
- **Bankacılık Sistemi**
- **Yurt Dışında Düzenlenen Belgeler**
- **Destekleme ve Fiyat İstikrar Fonu (DFİF)**
- **Merkez Bankası**
- **Mahsup İşlemi**
- **Ödemelerde Para Birimi TL**
- **Başvurular KEP üzerinde E-imza ile**



İHRACATA YÖNELİK DEVLET DESTEKLERİ

1

- UR-GE Desteği - **A**

2

- Pazara Giriş Belgelerinin Desteklenmesi - **A**

3

- Pazar Araştırması ve Pazara Giriş Desteği - **A**

4

- Yurtdışı Fuar Desteği - **B**

5

- Yurtiçi Fuar Desteği - **C**

6

- Yurtdışı Birim, Marka ve Tanıtım Desteği - **D**

7

- Tasarım Desteği - **D**

8

- Marka – Turquality Desteği - **D**

9

- Küresel Tedarik Zincirine Giriş Desteği – **A**

A - Kobi ve Kümelenme Destekleri Daire Başkanlığı

B - Fuar İzinleri ve Destekleri Daire Başkanlığı

C - Ticaret Organizasyonları Daire Başkanlığı

D - Markalaşma ve Ar-Ge Destekleri Daire Başkanlığı



TEŞEKKÜRLER

İrtibat Bilgileri:
İhracat Genel Müdürlüğü
KOBİ ve Kümelenme Destekleri Dairesi Başkanlığı