



**ADASO**  
ADANA SANAYİ ODASI

**2018-2019-2020**

**1. ve 2. ÇEYREK BANKA KARTI VE KREDİ  
KARTI HARCAMALARI KARŞILAŞTIRMALARI**

*21.07.2020 - Halis Can Şire*

## ***TCMB'nin haftalık olarak açıkladığı Banka Kartı ve Kredi Kartı Harcama Tutarlarının Sektörler özelinde değişimleri 2018,2019 ve 2020 yılları baz alınarak derlemiştir.***



**Banka ve Kredi Kartı harcama tutarları, 2020 Yılında 2019'a göre ilk 25 haftada ortalama %3,5 artış göstermiş olup değer bazında 15 Milyar TL artmıştır.**



**2019-2020 yılları Ocak-Haziran dönemi karşılaştırıldığında söz konusu harcamalar 25 haftanın 17'sinde artış göstermiştir.**



**İlk 6 ayda en büyük artış Haziran ayının ilk haftasında yaklaşık %40 oranında 5 Milyar 500 Milyon TL ile gerçekleşmiştir.**



**İlk 6 ayda en büyük azalış Mayıs ayının son haftasında yaşanmıştır. %33,32 oranında düşüş ile bir önceki yılın aynı dönemine göre 7 Milyar 177 Milyon TL daha az harcama gerçekleşmiştir.**



**Harcamalarının azaldığı gözlemlenen sektörlerdeki harcama trendlerinin yönleri, genel olarak 2020 yılı Mart ayının 2.haftasından sonra aşağıya doğru olmuştur.**



**Grafik ve Tablolardaki tutarlar Milyon TL cinsini ifade etmektedir. Bazı sektörlerdeki harcamaların haftalara göre değişiminde mevsimsel etkinin olabileceği düşünülmelidir.**

## TCMB'nin verisini paylaştığı Sektörler

TOPLAM Harcamalar
Araba Kiralama
Araç Kiralama-Satış/Servis/Yedek Parça
Benzin ve Yakıt İstasyonları
Çeşitli Gıda
Doğrudan Pazarlama
Eğitim / Kırtasiye / Ofis Malzemeleri
Elektrik-Elektronik Eşya, Bilgisayar
Giyim ve Aksesuar
Havayolları
Hizmet Sektörleri
Konaklama
Kulüp / Dernek /Sosyal Hizmetler
Kumarhane /İçkili Yerler
Kuyumcular
Market ve Alışveriş Merkezleri
Mobilya ve Dekorasyon
Müteahhit İşleri
Sağlık/Sağlık Ürünleri/Kozmetik
Seyahat Acenteleri/Taşımacılık
Sigorta
Telekomünikasyon
Yapı Malzemeleri, Hırdavat, Nalburiye
Yemek
Kamu/Vergi ödemeleri
Bireysel Emeklilik
Diğer
İnternet Üzerinden Yapılan Alışverişler
Mektupla/Telefonla Yapılan Alışverişler
Gümrük Vergisi Ödemeleri

## Yıllara Göre Haftaların Temsil Ettiği Tarihler

Hafta	Ay	2018	2019	2020
H-1	Ocak H-1	10-01-2020	11-01-2019	10-01-2020
H-2	Ocak H-2	17-01-2020	18-01-2019	17-01-2020
H-3	Ocak H-3	24-01-2020	25-01-2019	24-01-2020
H-4	Ocak H-4	31-01-2020	01-02-2019	31-01-2020
H-5	Şubat H-1	07-02-2020	08-02-2019	07-02-2020
H-6	Şubat H-2	14-02-2020	15-02-2019	14-02-2020
H-7	Şubat H-3	21-02-2020	22-02-2019	21-02-2020
H-8	Şubat H-4	28-02-2020	01-03-2019	28-02-2020
H-9	Mart H-1	06-03-2020	08-03-2019	06-03-2020
H-10	Mart H-2	13-03-2020	15-03-2019	13-03-2020
H-11	Mart H-3	20-03-2020	22-03-2019	20-03-2020
H-12	Mart H-4	27-03-2020	29-03-2019	27-03-2020
H-13	Nisan H-1	06-04-2018	05-04-2019	03-04-2020
H-14	Nisan H-2	13-04-2018	12-04-2019	10-04-2020
H-15	Nisan H-3	20-04-2018	19-04-2019	17-04-2020
H-16	Nisan H-4	27-04-2018	26-04-2019	24-04-2020
H-17	Mayıs H-1	04-05-2018	03-05-2019	01-05-2020
H-18	Mayıs H-2	11-05-2018	10-05-2019	08-05-2020
H-19	Mayıs H-3	18-05-2018	17-05-2019	15-05-2020
H-20	Mayıs H-4	25-05-2018	24-05-2019	22-05-2020
H-21	Mayıs H-5	01-06-2018	31-05-2019	29-05-2020
H-22	Haziran H-1	08-06-2018	07-06-2019	05-06-2020
H-23	Haziran H-2	15-06-2018	14-06-2019	12-06-2020
H-24	Haziran H-3	22-06-2018	21-06-2019	19-06-2020
H-25	Haziran H-4	29-06-2018	28-06-2019	26-06-2020

# Toplam Kredi Kartı Harcamaları Karşılaştırması (Milyon TL)

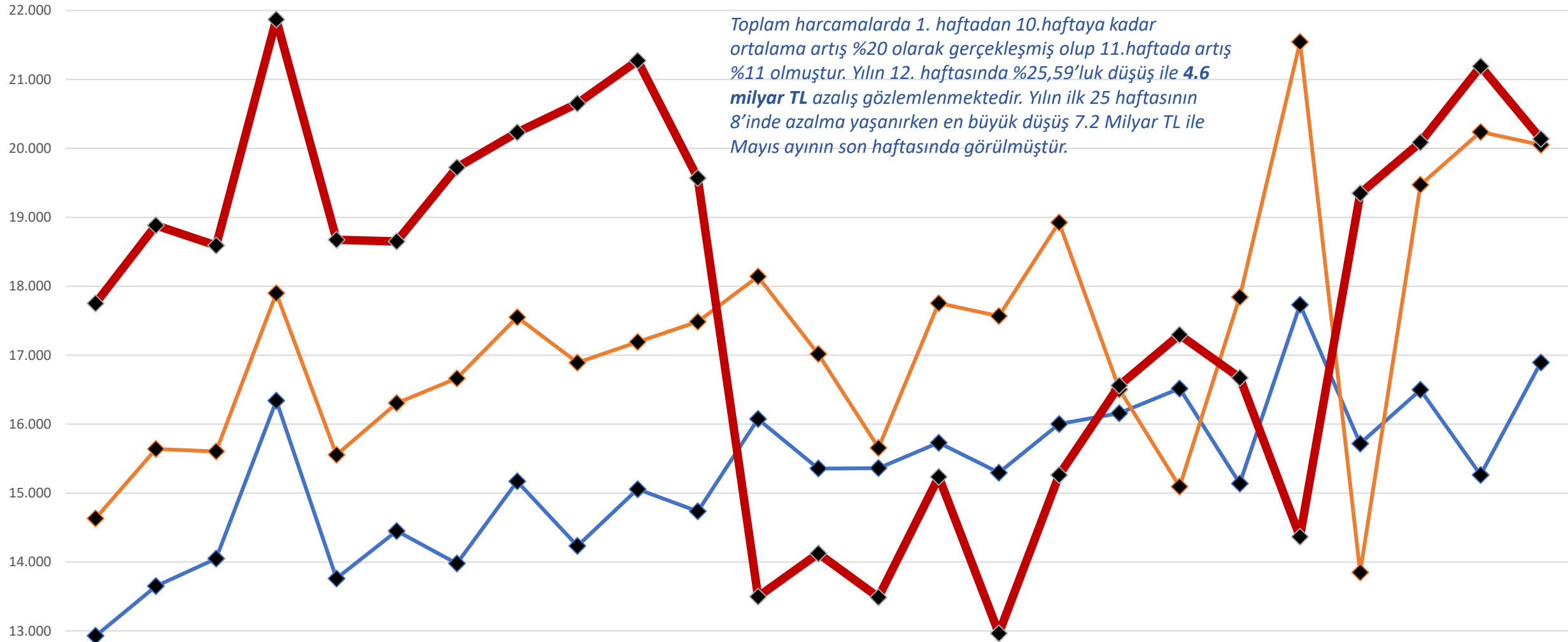

	H-1	H-2	H-3	H-4	H-5	H-6	H-7	H-8	H-9	H-10	H-11	H-12	H-13	H-14	H-15	H-16	H-17	H-18	H-19	H-20	H-21	H-22	H-23	H-24	H-25
2018	12.929	13.649	14.049	16.340	13.761	14.449	13.979	15.169	14.233	15.056	14.735	16.074	15.356	15.362	15.729	15.296	16.001	16.158	16.516	15.138	17.732	15.718	16.498	15.263	16.894
2019	14.633	15.640	15.604	17.898	15.553	16.305	16.664	17.551	16.892	17.191	17.485	18.140	17.017	15.656	17.755	17.567	18.926	16.505	15.093	17.843	21.543	13.849	19.471	20.238	20.050
2020	17.752	18.883	18.589	21.869	18.674	18.650	19.723	20.231	20.650	21.272	19.569	13.498	14.123	13.489	15.236	12.966	15.263	16.559	17.297	16.672	14.365	19.349	20.088	21.188	20.137

# Araba Kiralama Sektörü Kredi Kartı Harcamaları Karşılaştırması (Milyon TL)

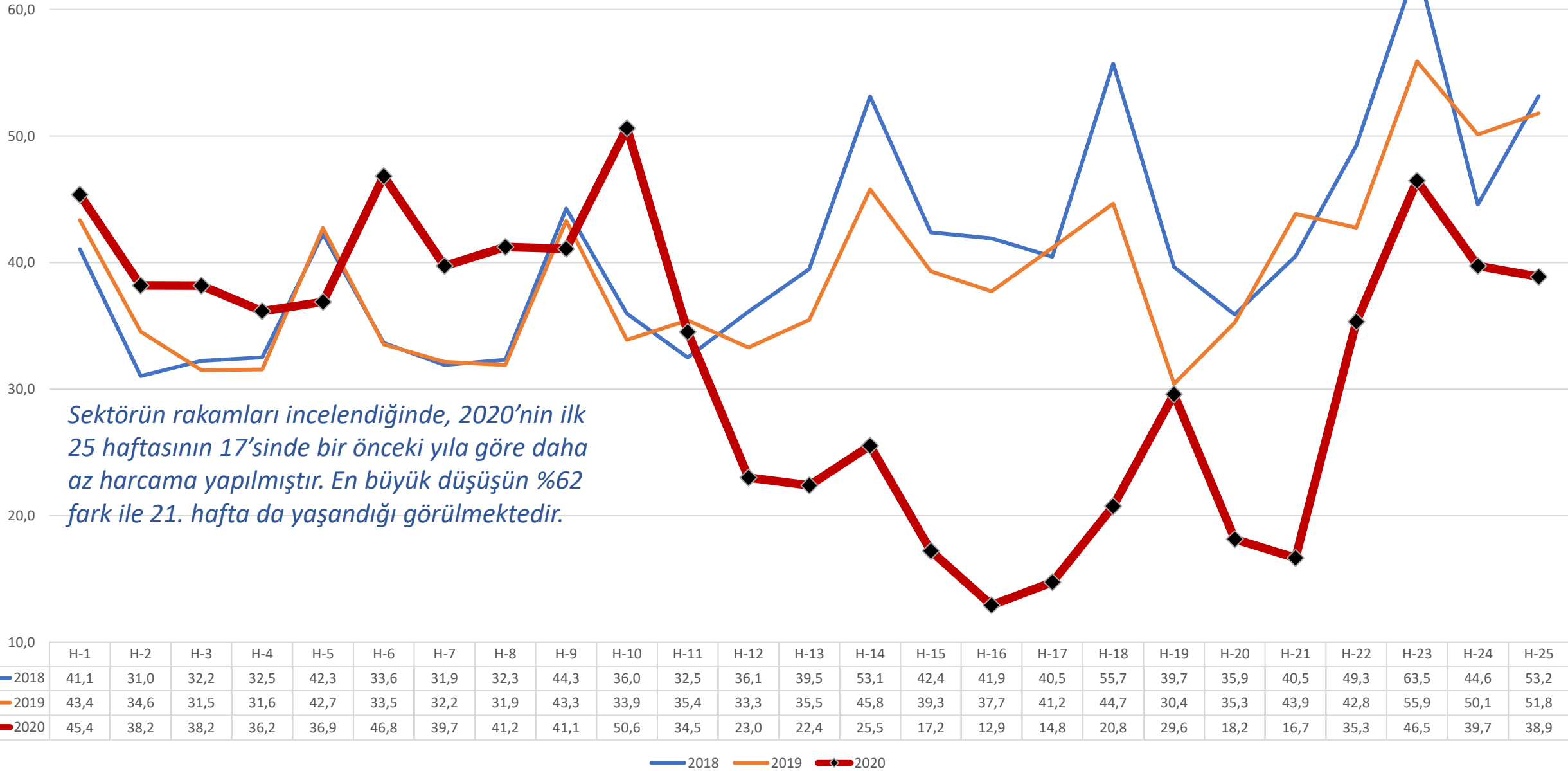

# Araç Kiralama-Satış/Servis/Yedek Parça Sektörü Kredi Kartı Harcamaları Karşılaştırması (Milyon TL)

2020'nin 12.haftasından 17.haftasına kadar azalma görülen sektör 21.Haftadan sonra tekrar yükselişe geçmiş ve 2019 yılı harcama tutarlarını aşmıştır. Bir önceki yıla göre oransal olarak en büyük düşüş %34 ile Nisan ayının son haftasında görülürken, en büyük artış Haziran ayının ilk haftasında %190 olarak gerçekleşmiştir.

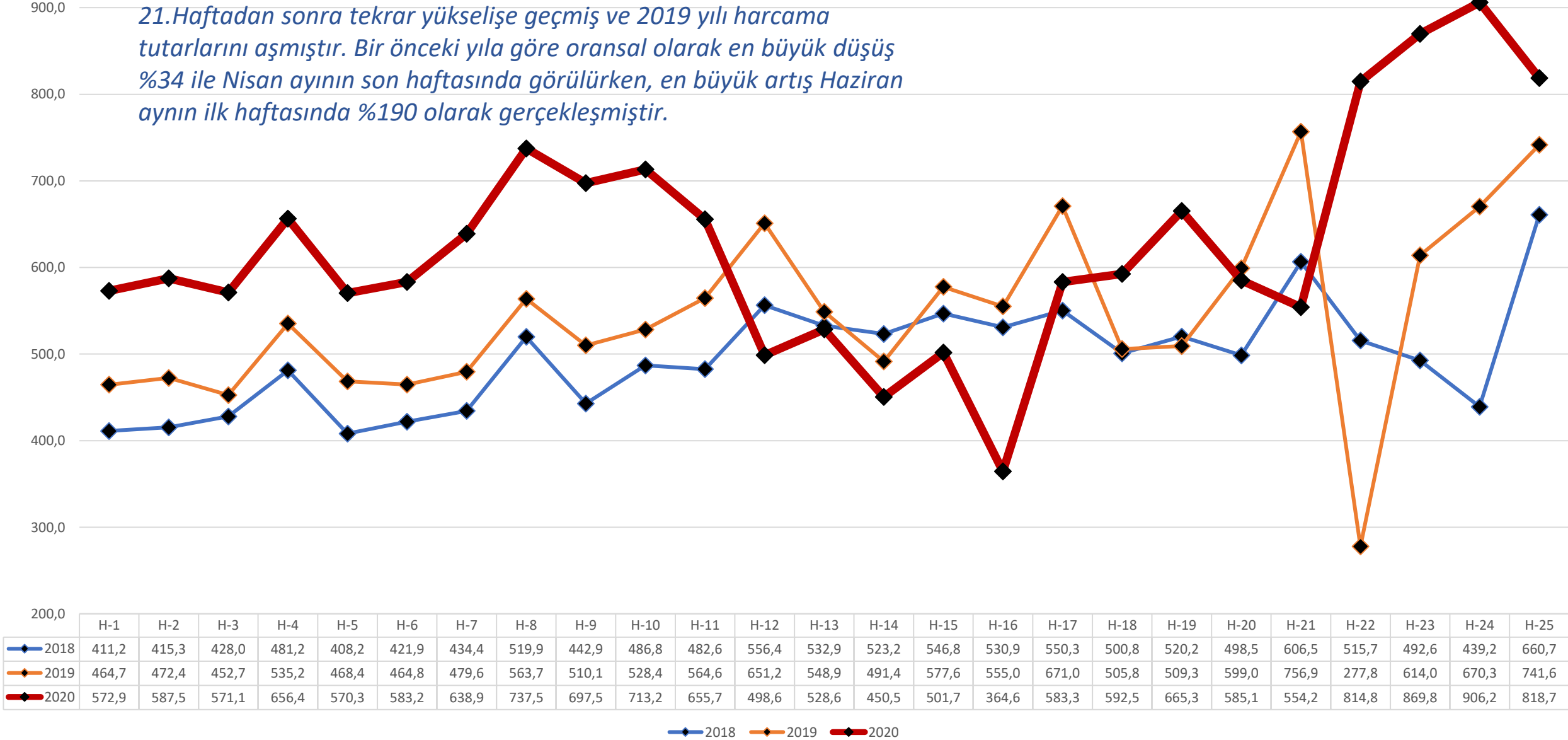

# Benzin ve Yakıt İstasyonları Sektörü Kredi Kartı Harcamaları Karşılaştırması (Milyon TL)

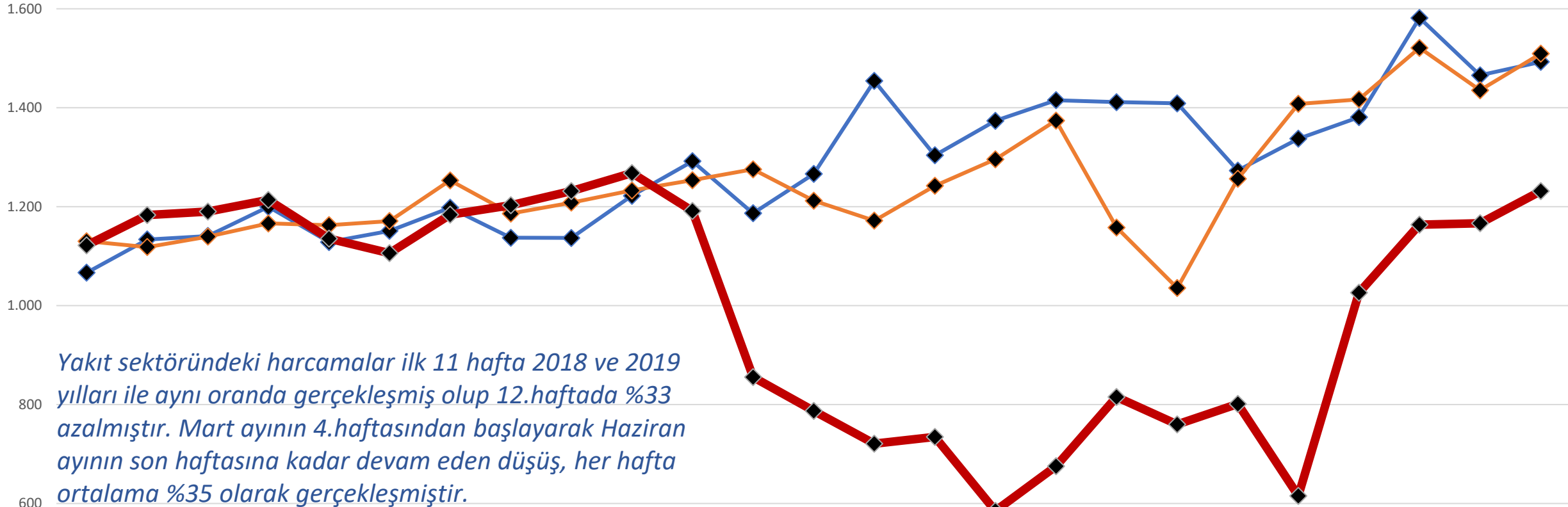

*\*(İlgili rakamlar değerlendirilirken yakıt fiyatlarındaki değişimler de göz önünde bulundurulmalıdır.)*

	H-1	H-2	H-3	H-4	H-5	H-6	H-7	H-8	H-9	H-10	H-11	H-12	H-13	H-14	H-15	H-16	H-17	H-18	H-19	H-20	H-21	H-22	H-23	H-24	H-25
2018	1.066	1.134	1.141	1.200	1.128	1.151	1.198	1.137	1.137	1.222	1.292	1.187	1.266	1.454	1.304	1.374	1.415	1.411	1.409	1.273	1.337	1.381	1.582	1.466	1.493
2019	1.130	1.118	1.139	1.166	1.163	1.171	1.253	1.186	1.208	1.233	1.254	1.276	1.212	1.172	1.242	1.296	1.374	1.158	1.035	1.256	1.408	1.417	1.521	1.435	1.509
2020	1.122	1.183	1.190	1.214	1.135	1.106	1.184	1.203	1.231	1.268	1.191	855	787	721	735	585	675	815	760	801	615	1.026	1.164	1.167	1.231

2018 2019 2020

# Çeşitli Gıda Sektörü Kredi Kartı Harcamaları Karşılaştırması (Milyon TL)

*Gıda sektörü harcamaları 2020'nin ilk 25 haftasında sadece 2 hafta bir önceki yılın aynı haftasına göre düşük seyretmiştir. Bir önceki yıla göre en büyük artış Haziran ayının ilk haftasında gerçekleşmiştir.*

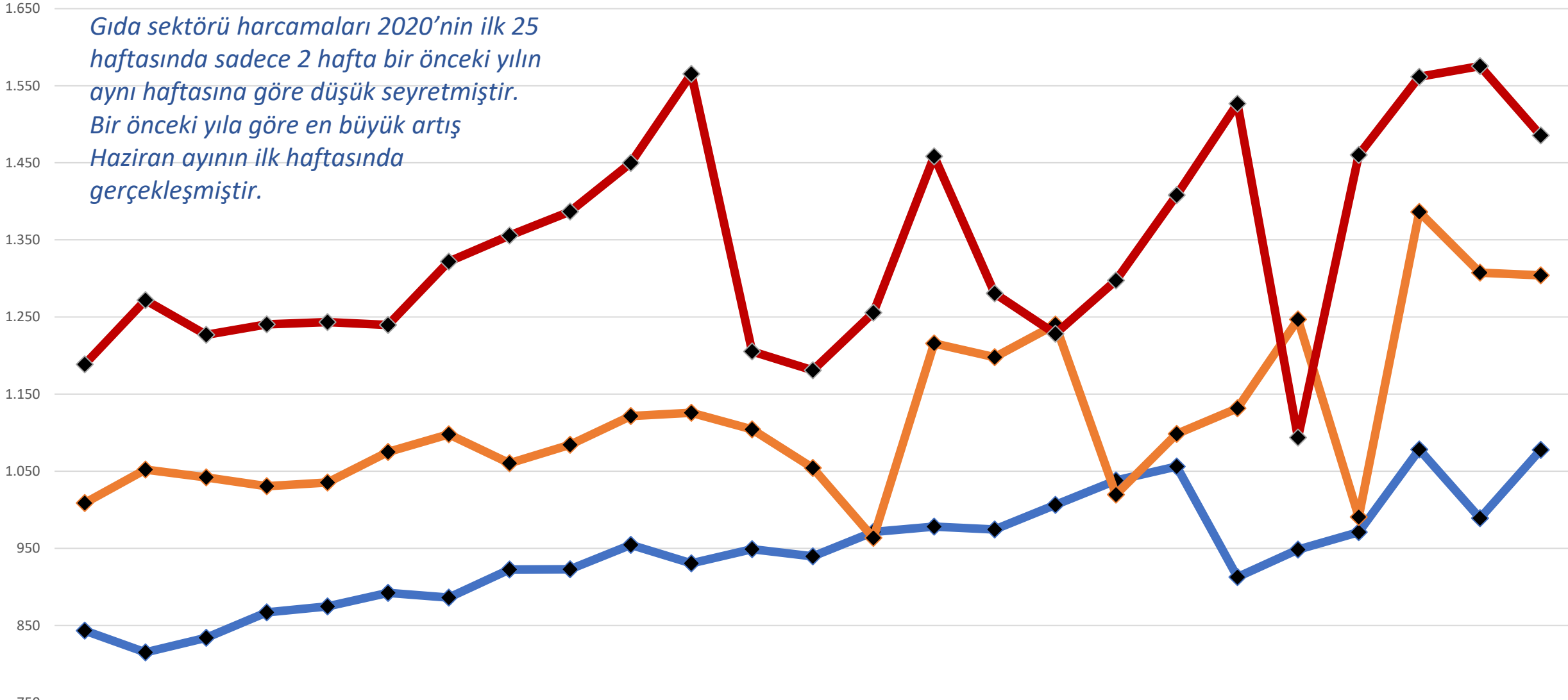

	H-1	H-2	H-3	H-4	H-5	H-6	H-7	H-8	H-9	H-10	H-11	H-12	H-13	H-14	H-15	H-16	H-17	H-18	H-19	H-20	H-21	H-22	H-23	H-24	H-25
2018	843	815	834	867	875	892	886	922	923	954	931	949	940	971	978	975	1.006	1.038	1.056	913	948	971	1.078	989	1.078
2019	1.009	1.052	1.042	1.031	1.035	1.075	1.098	1.060	1.084	1.121	1.126	1.104	1.054	963	1.216	1.198	1.240	1.020	1.098	1.132	1.247	991	1.386	1.308	1.304
2020	1.189	1.272	1.227	1.240	1.243	1.240	1.322	1.356	1.387	1.450	1.565	1.205	1.181	1.256	1.458	1.281	1.228	1.297	1.408	1.527	1.094	1.460	1.562	1.575	1.485



## Doğrudan Pazarlama Sektörü Kredi Kartı Harcamaları Karşılaştırması (Milyon TL)

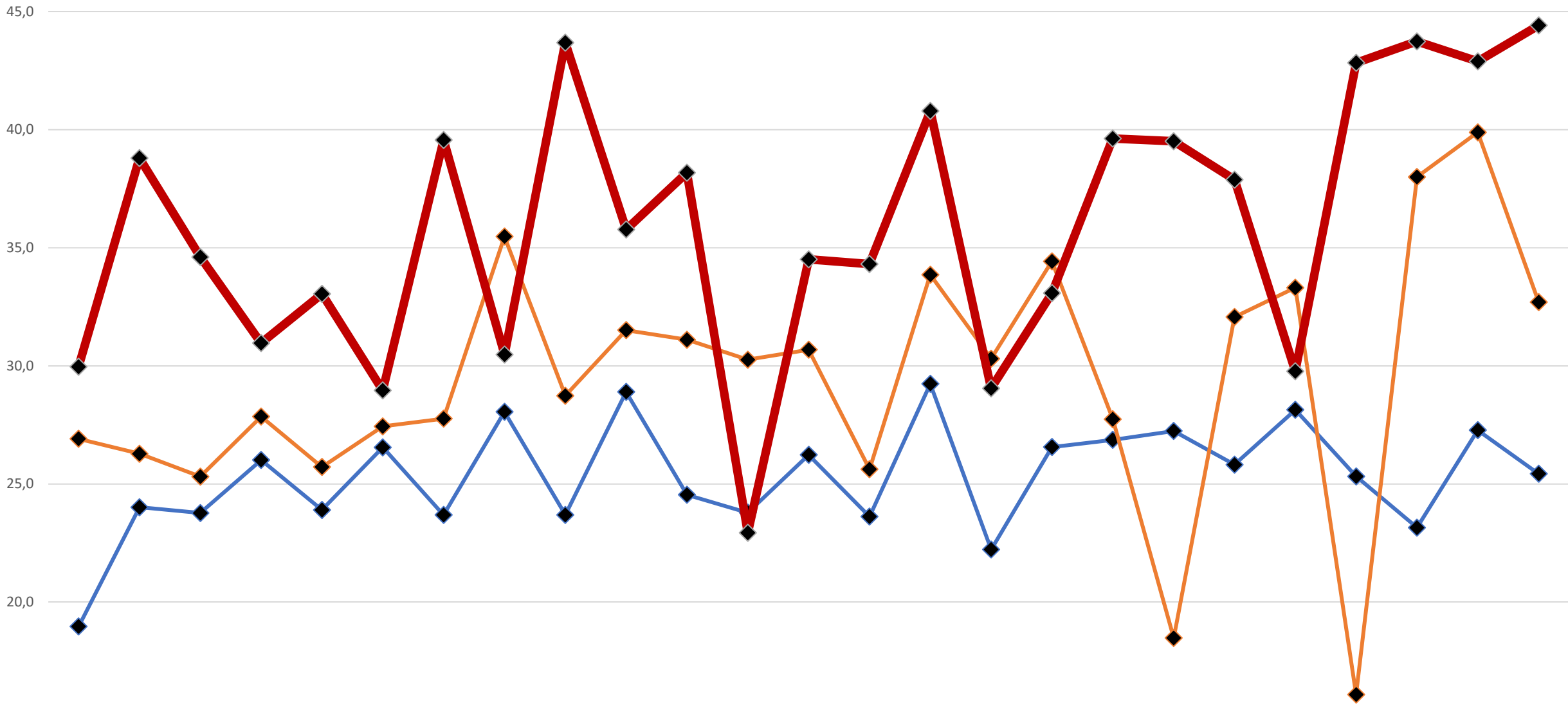

	H-1	H-2	H-3	H-4	H-5	H-6	H-7	H-8	H-9	H-10	H-11	H-12	H-13	H-14	H-15	H-16	H-17	H-18	H-19	H-20	H-21	H-22	H-23	H-24	H-25
2018	19,0	24,0	23,8	26,0	23,9	26,5	23,7	28,1	23,7	28,9	24,5	23,8	26,2	23,6	29,2	22,2	26,6	26,9	27,2	25,8	28,1	25,3	23,2	27,3	25,4
2019	26,9	26,3	25,3	27,9	25,7	27,4	27,8	35,5	28,7	31,5	31,1	30,3	30,7	25,6	33,9	30,3	34,4	27,7	18,5	32,1	33,3	16,1	38,0	39,9	32,7
2020	30,0	38,8	34,6	31,0	33,0	29,0	39,6	30,5	43,7	35,8	38,2	22,9	34,5	34,3	40,8	29,0	33,1	39,6	39,5	37,9	29,8	42,8	43,7	42,9	44,4

2018 2019 2020

# Eđitim / Kırtasiye / Ofis Malzemeleri Sektörü Kredi Kartı Harcamaları Karşılařtırması (Milyon TL)

*İlgili sektörlerin harcamaları ilk 10 hafta ortalama %10 artıştan sonra 11. haftada düşüş göstermeye başlamış ve yılın ilk 25 haftasının 14 haftasında bir önceki yılın aynı dönemine göre düşük seyretmiştir.*

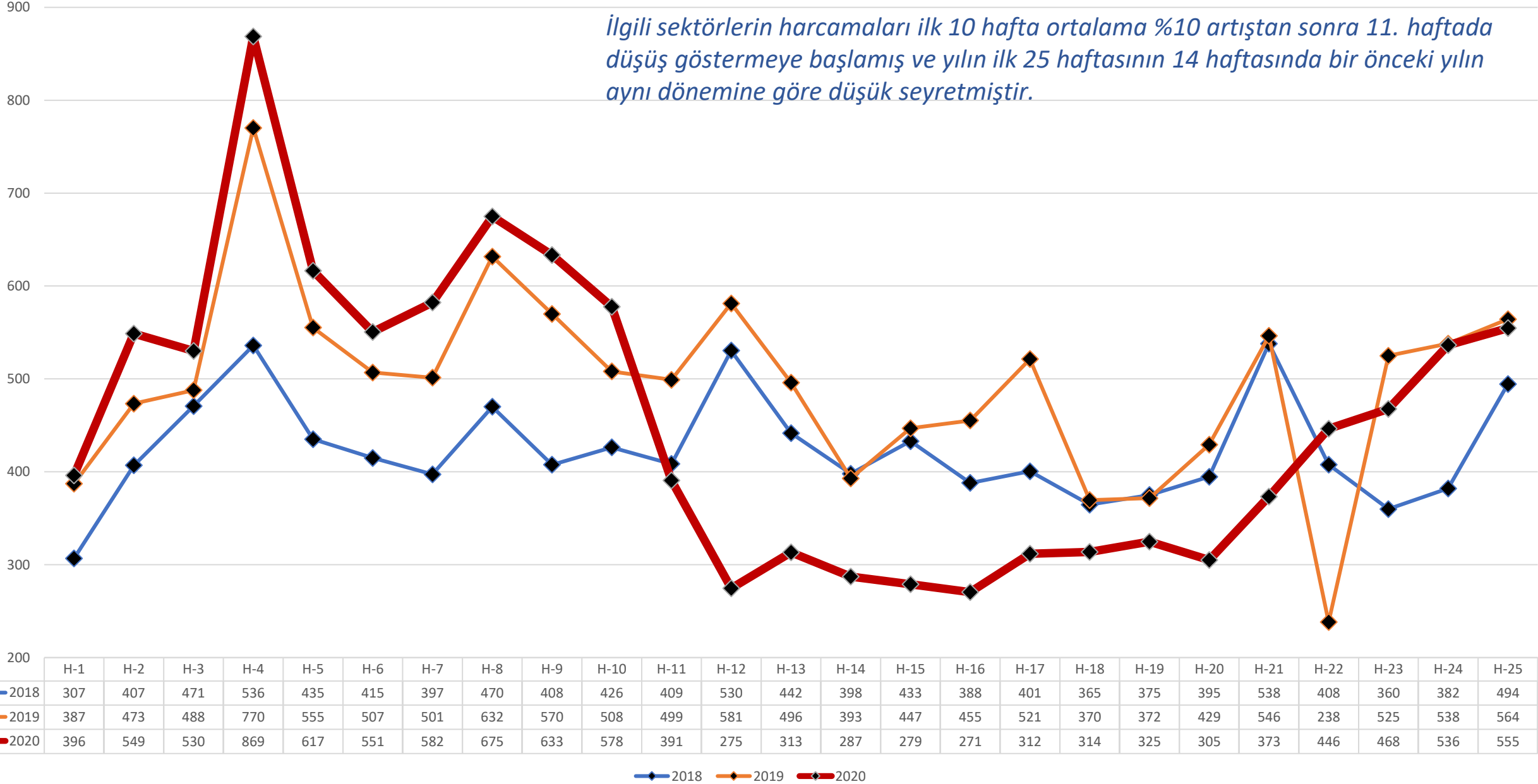

# Elektrik-Elektronik Eşya, Bilgisayar Sektörü Kredi Kartı Harcamaları Karşılaştırması (Milyon TL)

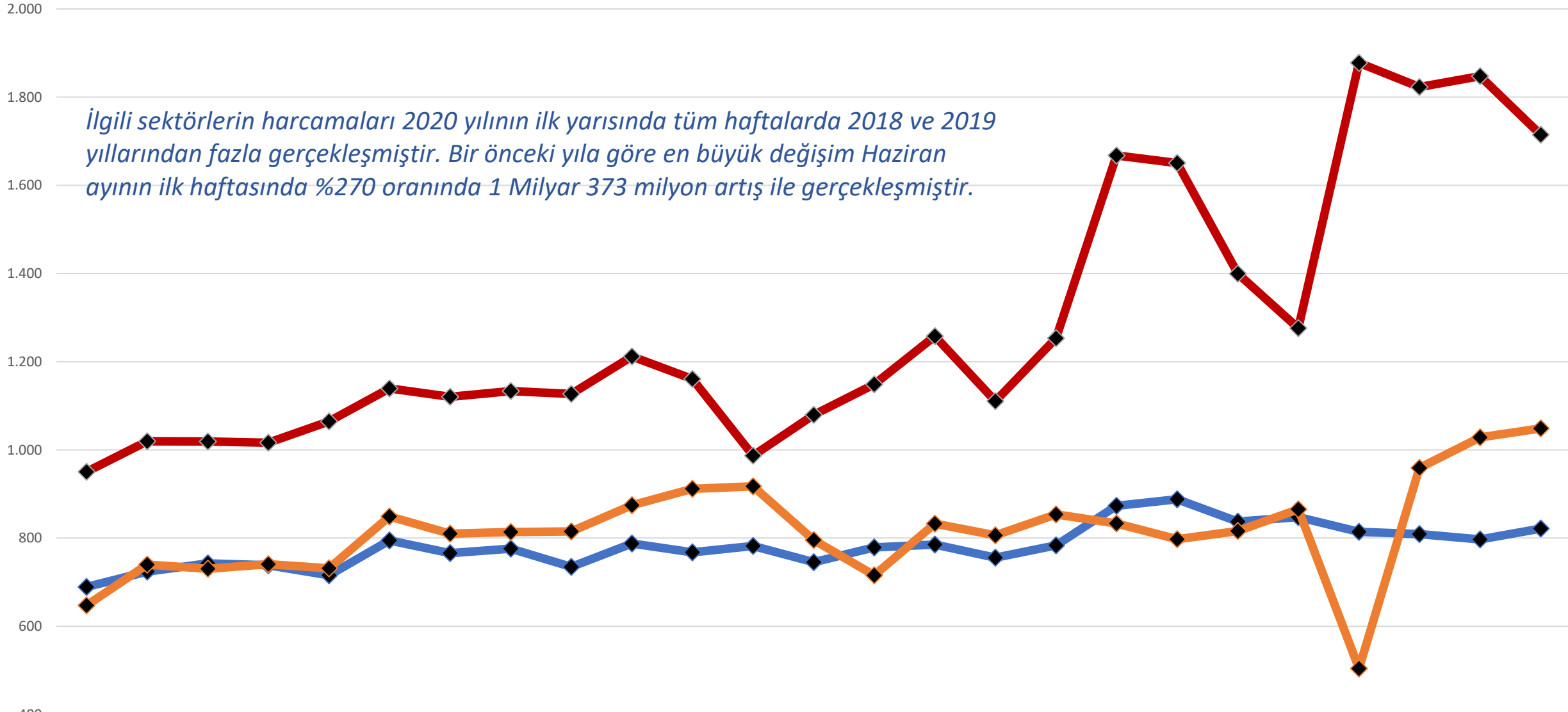

	H-1	H-2	H-3	H-4	H-5	H-6	H-7	H-8	H-9	H-10	H-11	H-12	H-13	H-14	H-15	H-16	H-17	H-18	H-19	H-20	H-21	H-22	H-23	H-24	H-25
2018	689	724	742	738	716	795	766	776	735	788	768	782	746	779	786	756	783	873	888	837	847	814	809	797	822
2019	647	740	731	741	732	849	810	814	815	874	912	917	795	716	833	806	854	833	797	816	865	504	959	1.028	1.049
2020	950	1.019	1.019	1.016	1.065	1.139	1.121	1.133	1.127	1.212	1.161	987	1.080	1.149	1.258	1.111	1.253	1.668	1.650	1.399	1.276	1.878	1.823	1.847	1.715

## Giyim ve Aksesuar Sektörü Kredi Kartı Harcamaları Karşılaştırması (Milyon TL)

*Giyim ve Aksesuar sektörü harcamaları ilk 10 hafta ortalama %27 artıştan sonra Mart ayının 3. haftasında bir önceki yıla oranla azalmaya başlamış ve bu düşüş Haziran ayının 3. haftasına kadar sürmüştür. 2020'nin başlangıcından Haziran sonuna kadar bir önceki yıl ile toplam harcama farkı (-) 5 Milyar 877 milyon TL'dir.*

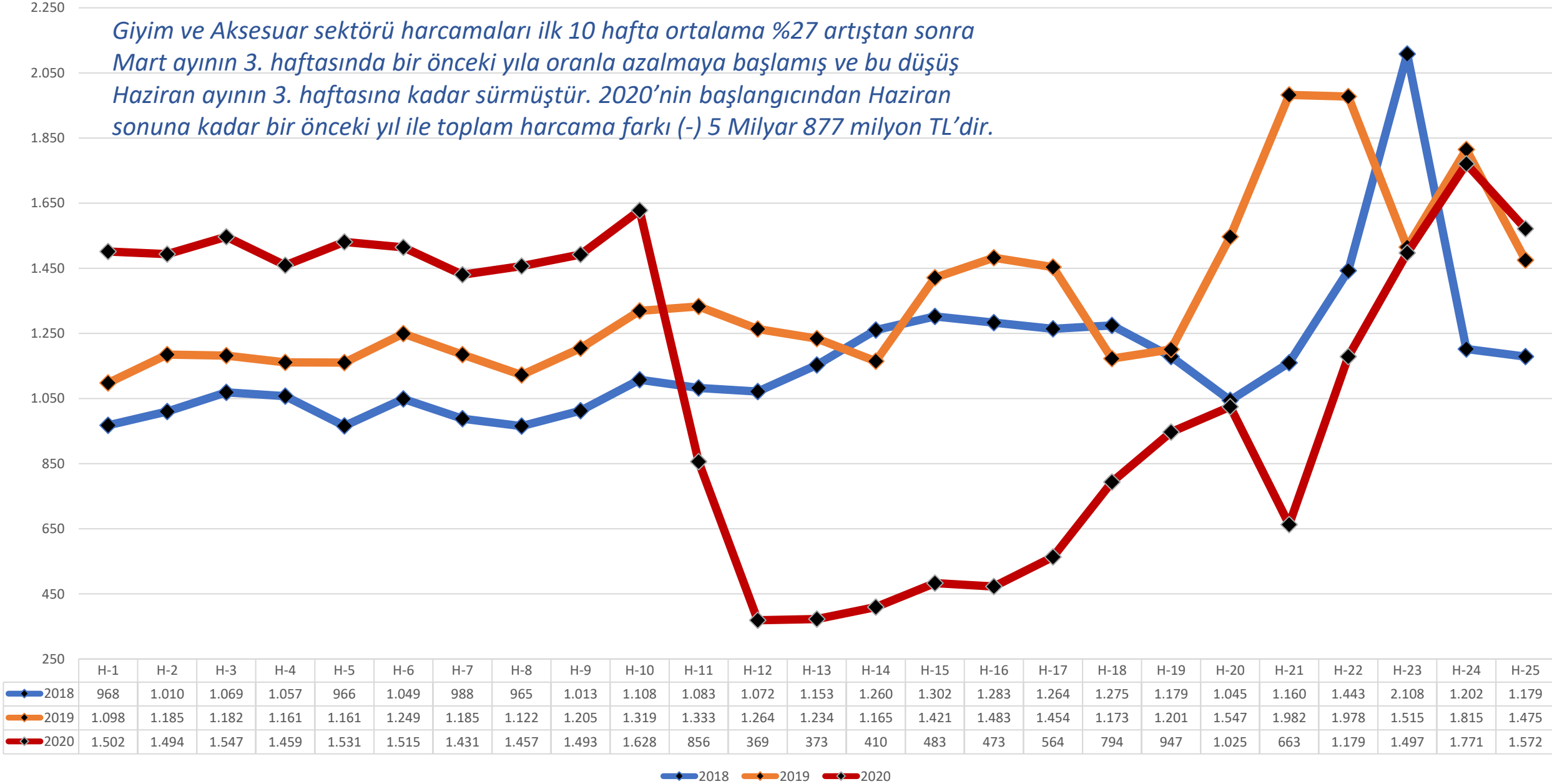

## Havayolları Sektörü Kredi Kartı Harcamaları Karşılaştırması (Milyon TL)

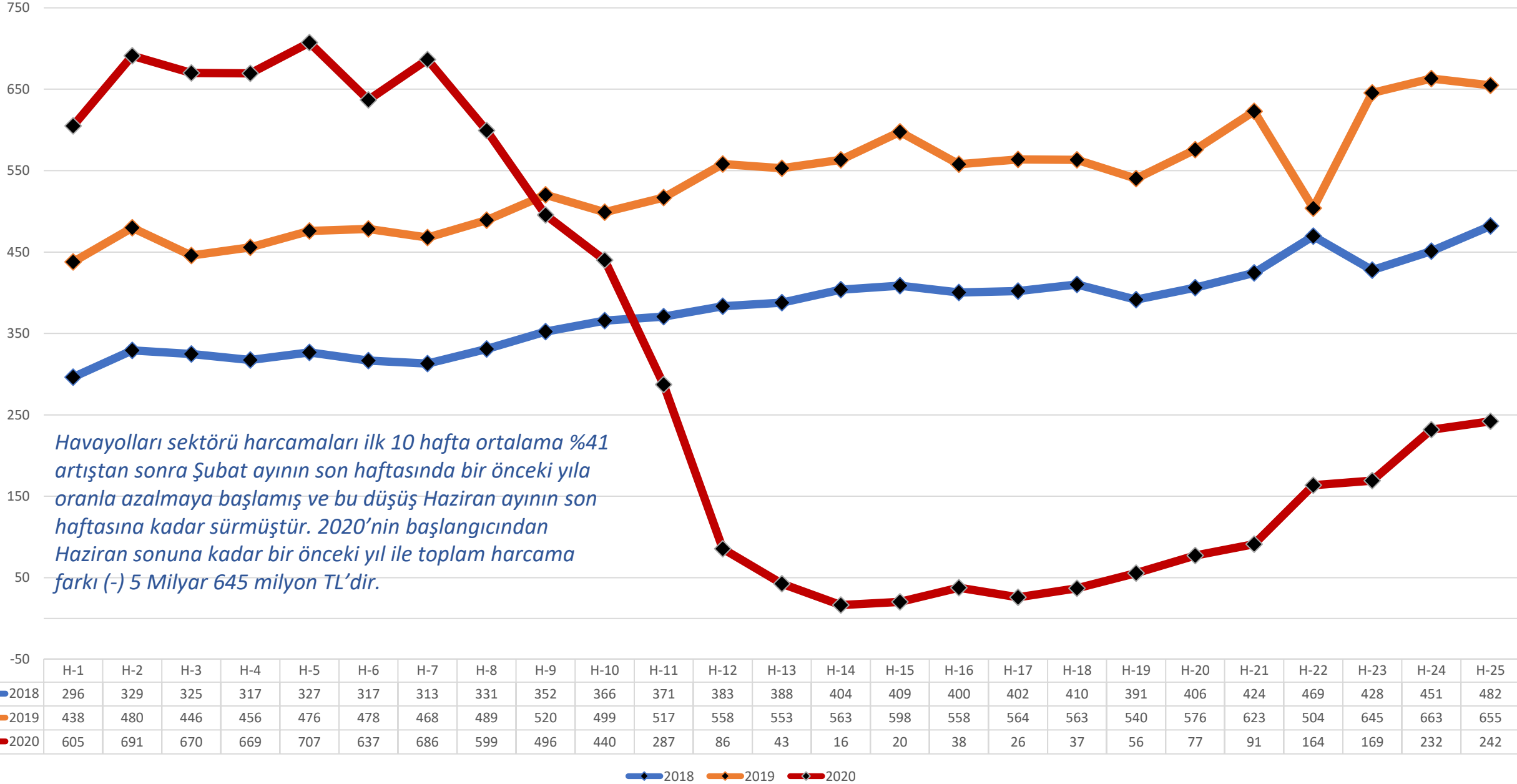

# Hizmet Sektörleri Kredi Kartı Harcamaları Karşılaştırması (Milyon TL)

*Hizmet sektörü harcamaları ilk 6 ay boyunca bir önceki yılın aynı haftasına göre sadece 6 hafta düşüş göstermiştir. Yarıyıl boyunca sektörün harcamaları ortalama %13 oranında artmıştır.*

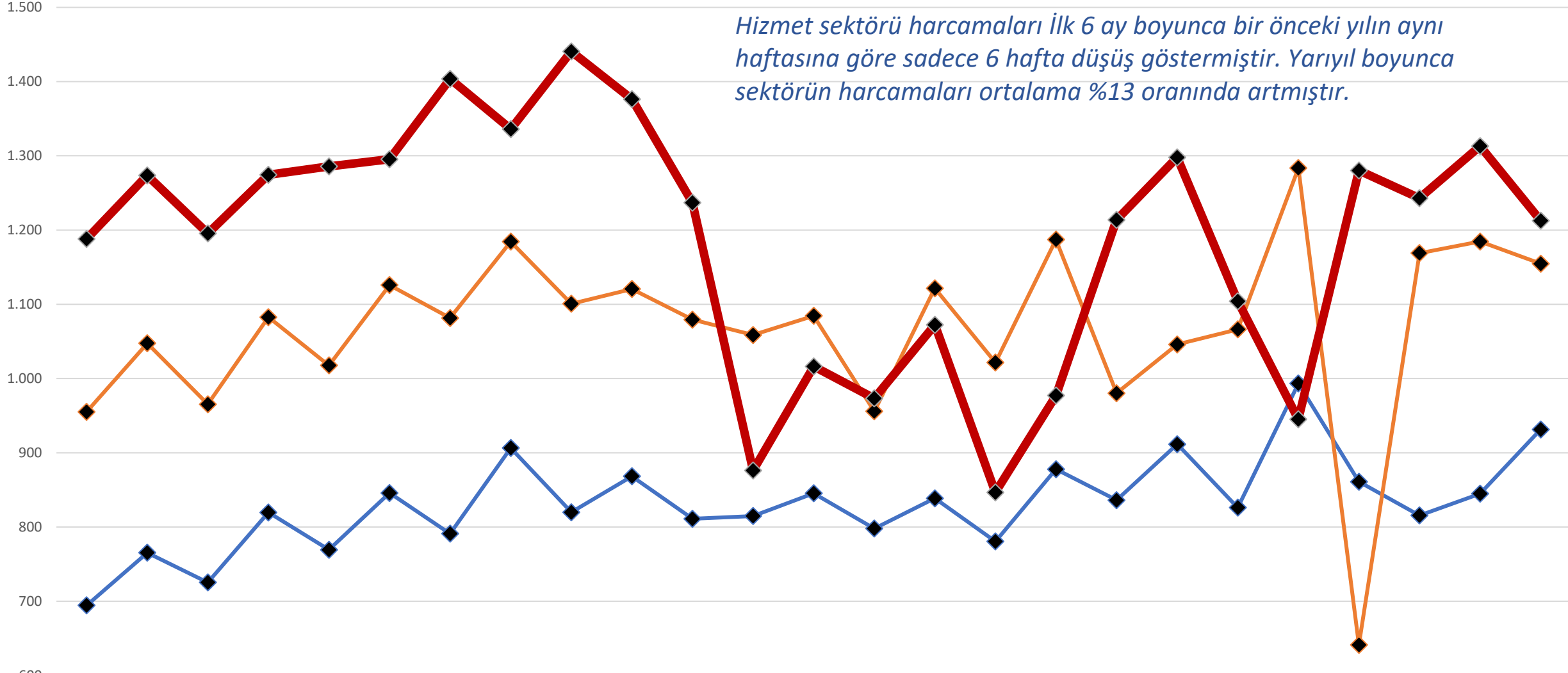

	H-1	H-2	H-3	H-4	H-5	H-6	H-7	H-8	H-9	H-10	H-11	H-12	H-13	H-14	H-15	H-16	H-17	H-18	H-19	H-20	H-21	H-22	H-23	H-24	H-25
2018	694	765	725	820	769	846	791	906	820	868	811	815	845	798	839	781	878	836	912	826	993	861	816	845	931
2019	955	1.047	965	1.083	1.018	1.126	1.082	1.184	1.101	1.121	1.079	1.059	1.084	956	1.122	1.022	1.187	980	1.046	1.066	1.284	641	1.169	1.184	1.155
2020	1.188	1.274	1.195	1.275	1.286	1.296	1.404	1.336	1.441	1.376	1.237	876	1.016	973	1.072	847	977	1.214	1.298	1.104	945	1.280	1.243	1.313	1.213

## Konaklama Sektörü Kredi Kartı Harcamaları Karşılaştırması (Milyon TL)

*Konaklama sektörü harcamaları incelendiğinde Mart ayının 3.haftasında başlayan düşüş, haziran sonuna kadar devam etmiştir. 2020 yılının ilk 6 ay toplamında, 2019 yılının aynı dönemine kıyasla %49,75 oranında daha az harcama yapılmıştır, sektörün toplam kredi kartı harcama kaybı 3 Milyar TL'nin üzerindedir.*

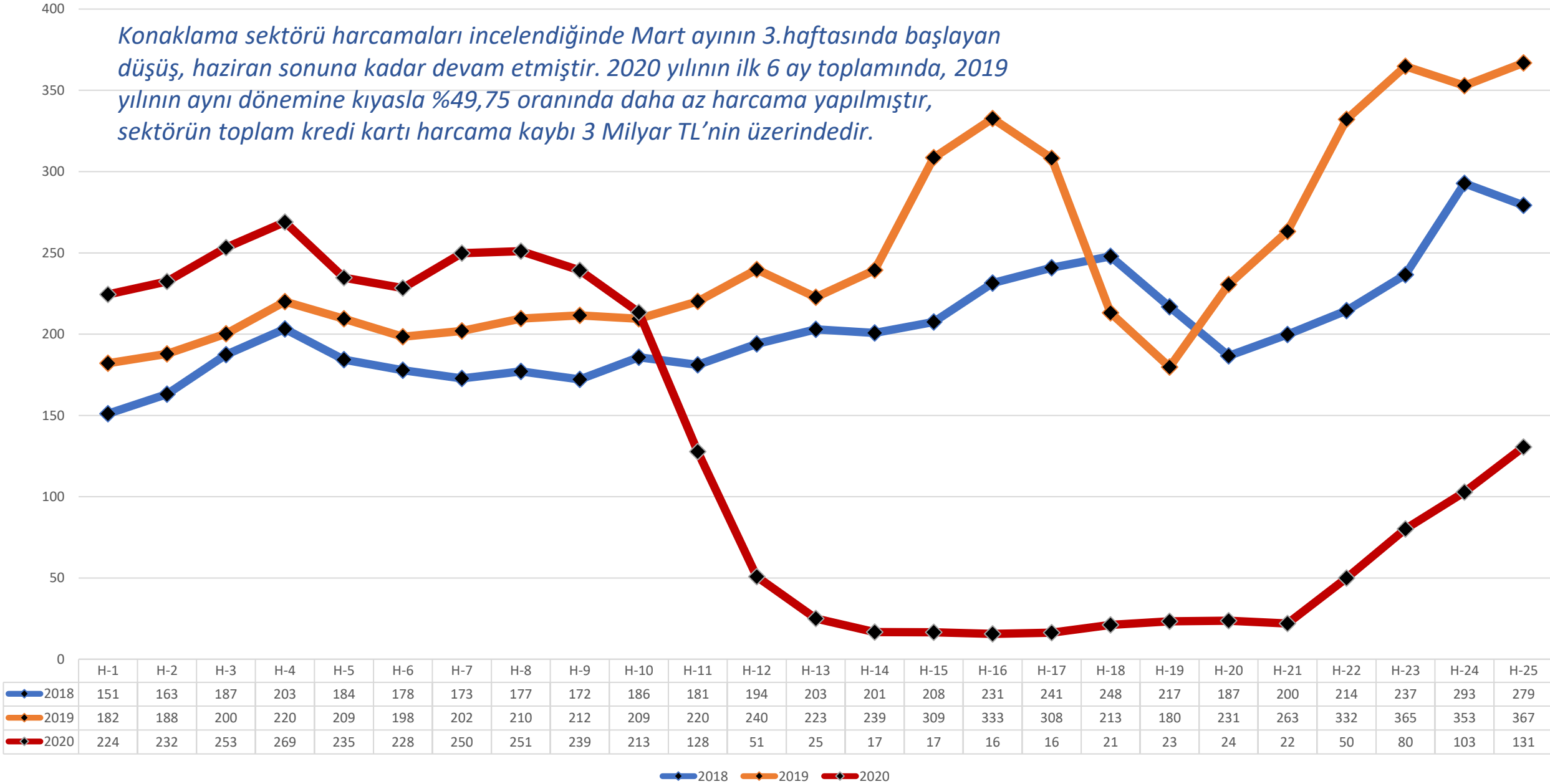

## Kulüp / Dernek / Sosyal Hizmetler Sektörü Kredi Kartı Harcamaları Karşılaştırması (Milyon TL)

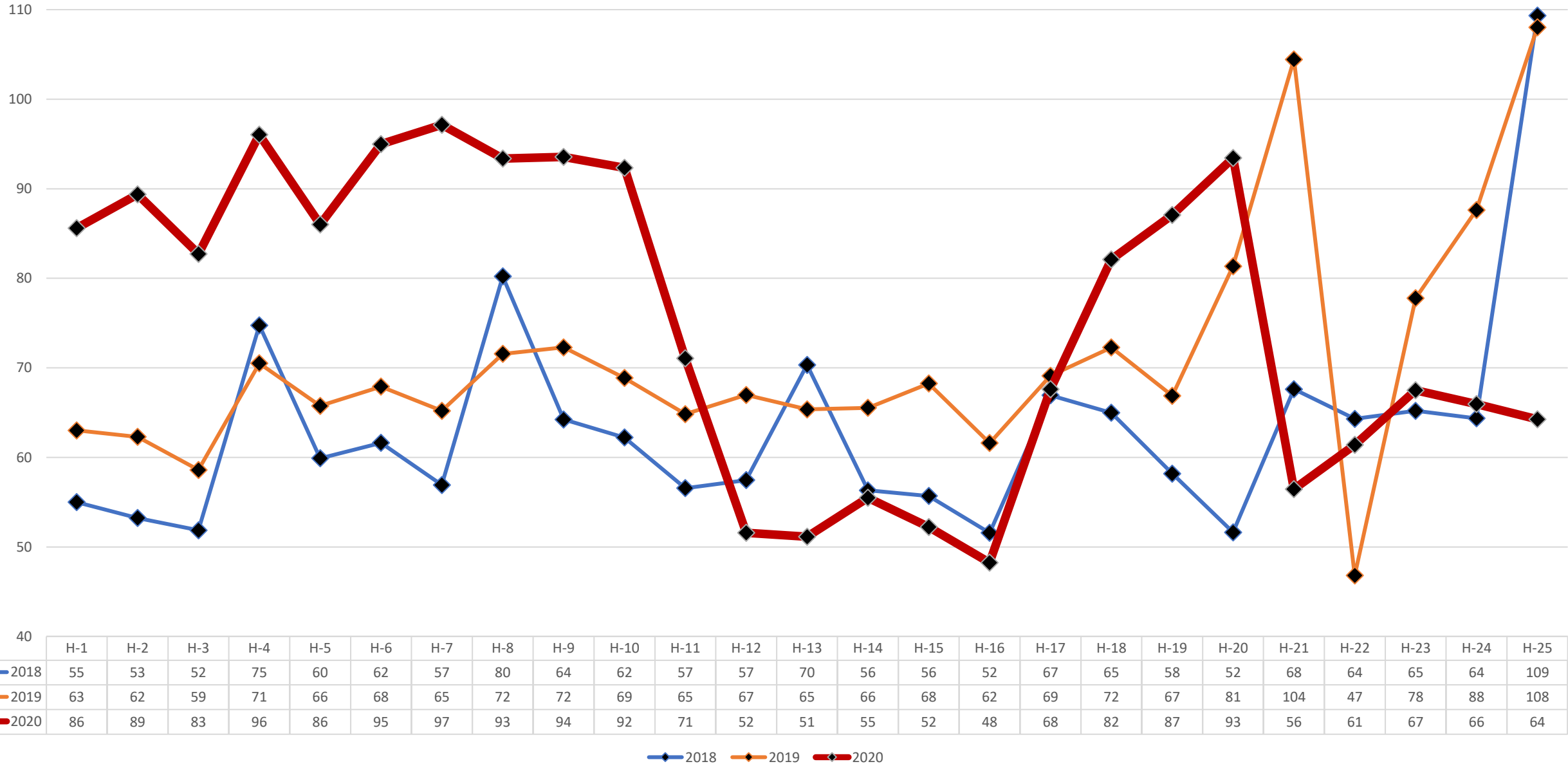



## Kumarhane /İçkili Yerler Sektörü Kredi Kartı Harcamaları Karşılaştırması (Milyon TL)

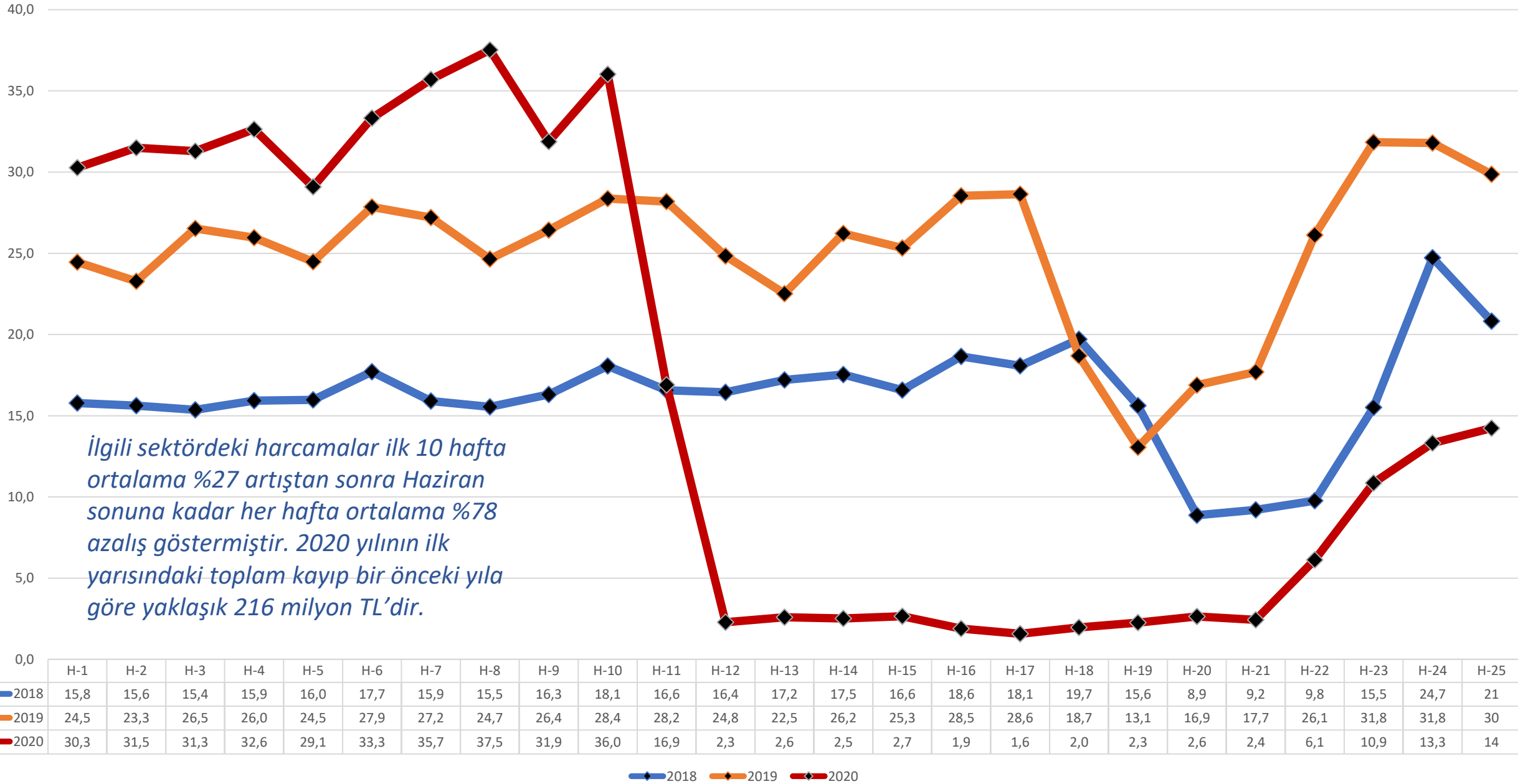

## Kuyumculuk Sektörü Kredi Kartı Harcamaları Karşılaştırması (Milyon TL)

*Kuyumculuk sektörü harcamaları ilk 11 hafta ortalama %47 artıştan sonra Nisan-Mayıs ve Haziran aylarının tüm haftalarında bir önceki yıla göre ortalama %48 azalmıştır. 2020 yılının ilk yarısındaki toplam kayıp bir önceki yıla göre yaklaşık 650 milyon TL'dir.*

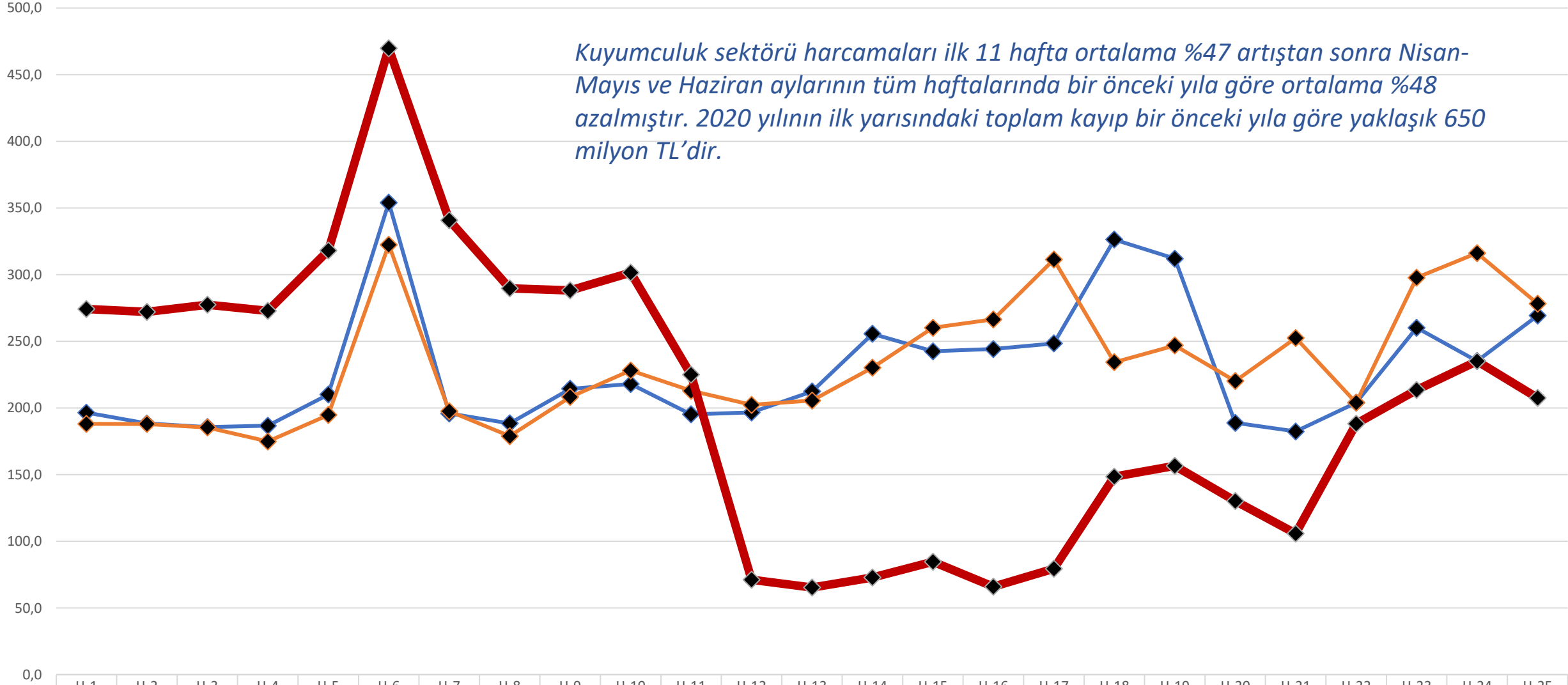

2018 2019 2020

## Market ve Alışveriş Merkezleri Sektörü Kredi Kartı Harcamaları Karşılaştırması (Milyon TL)

*İlgili sektörde ilk 25 hafta toplamları incelendiğinde bir önceki yıla oranla %34 artış ile 25 Milyar 435 Milyon TL daha fazla kredi kartı harcaması yapılmıştır. 2020'nin ilk yarısında toplam 100 Milyar TL harcama yapılan sektör toplam kredi kartı harcamalarının %22'sini oluşturmaktadır.*

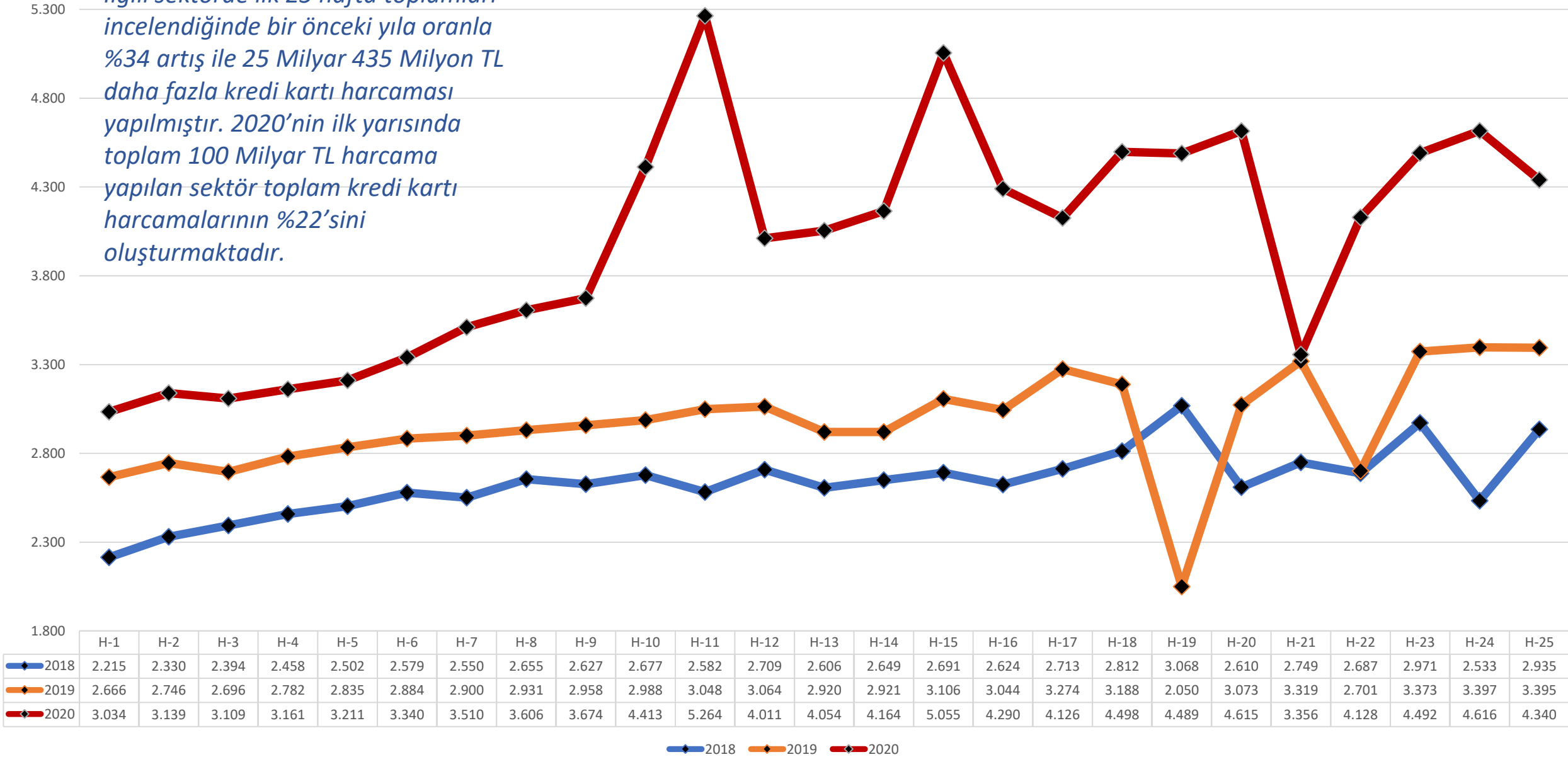

## Mobilya ve Dekorasyon Sektörü Kredi Kartı Harcamaları Karşılaştırması (Milyon TL)

*Mobilya ve Dekorasyon sektöründeki harcamalar 2020 Ocak-Haziran döneminde bir önceki yıla göre %7,56 artış göstermiş olup, değer bazında yaklaşık 1 Milyar TL artmıştır. Yılın ilk 25 haftasının 17'sinde bir önceki yıla göre daha fazla harcama yapılmıştır.*

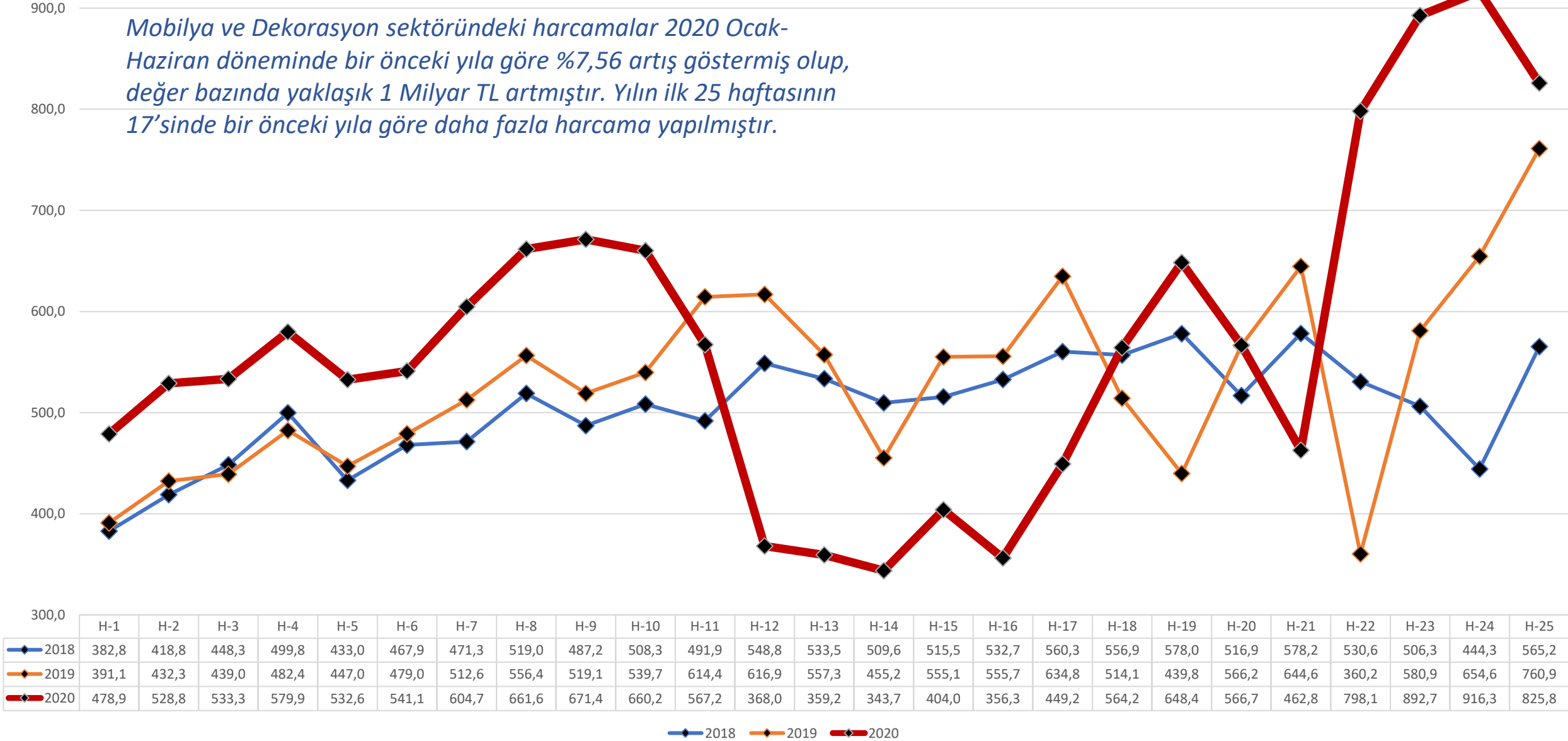

## Müteahhit İşleri Sektörü Kredi Kartı Harcamaları Karşılaştırması (Milyon TL)

*İlgili sektördeki harcamalar 2020 Ocak-Haziran döneminde bir önceki yıla göre %19,7 artış göstermiş olup, değer bazında yaklaşık 728.7 Milyon TL artmıştır. Yılın ilk 25 haftasının 20'sinde bir önceki yıla göre daha fazla harcama yapılmıştır.*

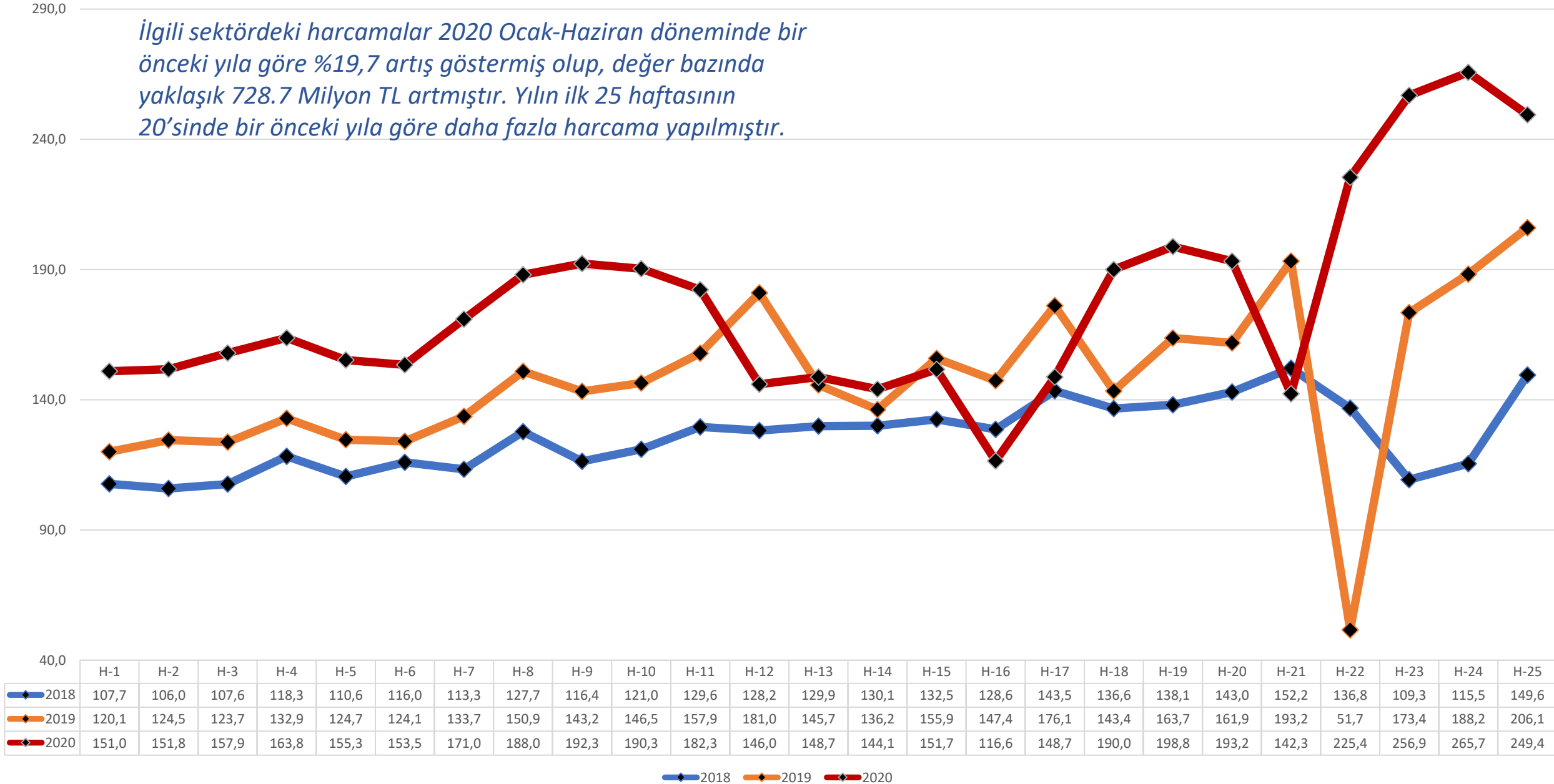

# Sağlık / Sağlık Ürünleri / Kozmetik Sektörü Kredi Kartı Harcamaları Karşılaştırması (Milyon TL)

*İlgili sektördeki harcamalar 2020 Ocak-Haziran döneminde bir önceki yıla göre %5,4 artış göstermiş olup, değer bazında yaklaşık 865 Milyon TL artmıştır. Yılın ilk 25 haftasının 15'inde bir önceki yıla göre daha fazla harcama yapılmıştır.*

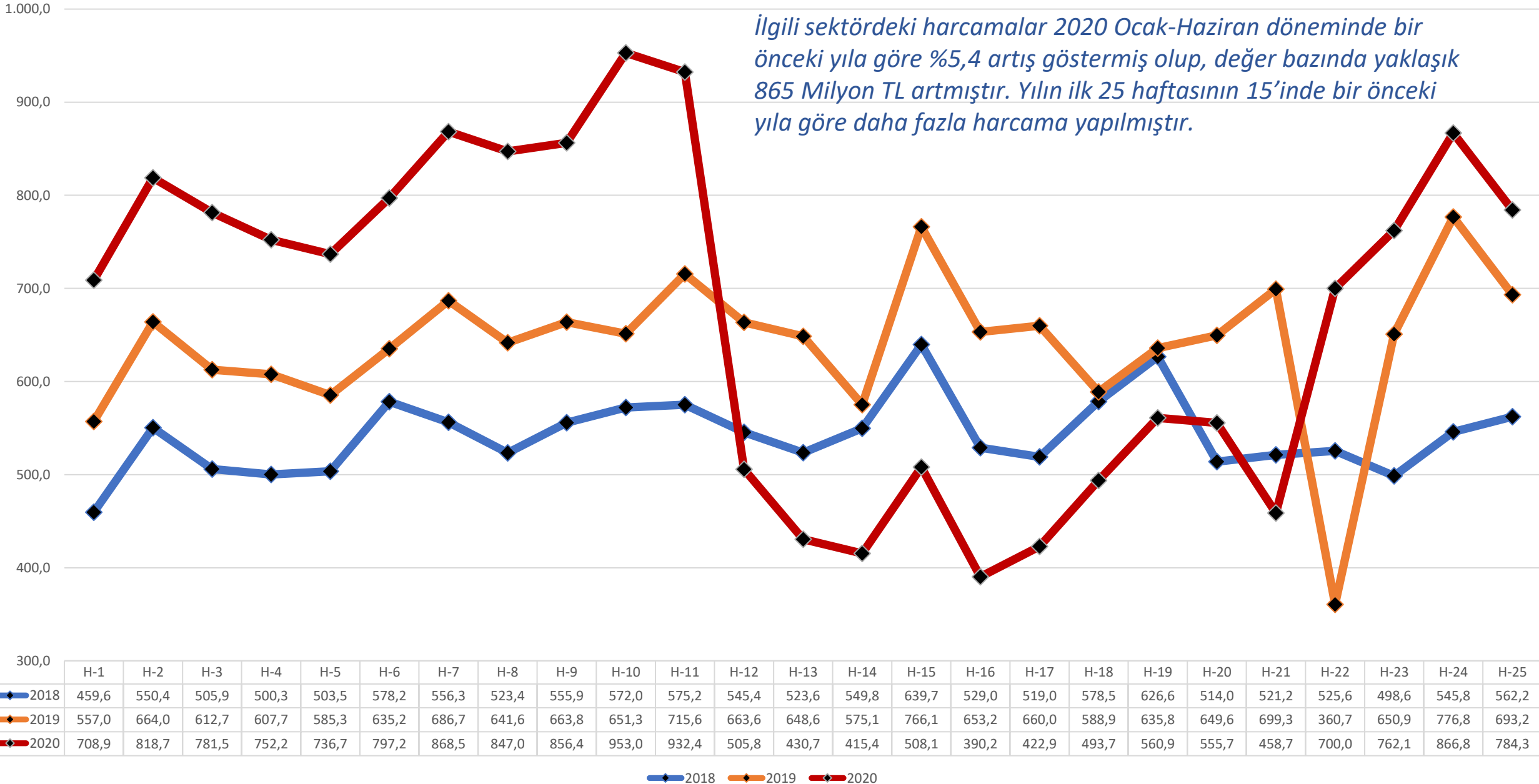

## Seyahat Acenteleri / Taşımacılık Sektörü Kredi Kartı Harcamaları Karşılaştırması (Milyon TL)

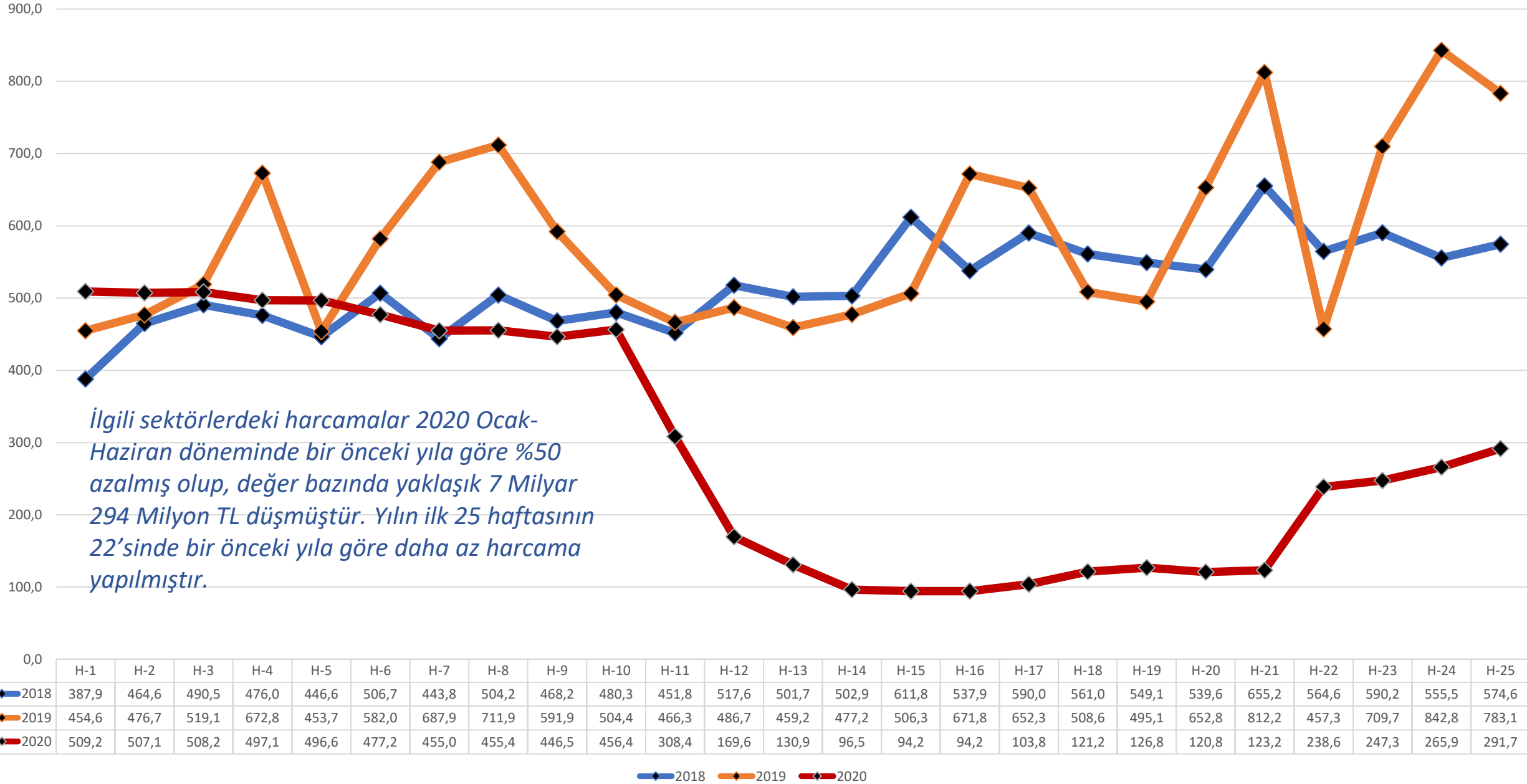

## Sigorta Sektörü Kredi Kartı Harcamaları Karşılaştırması (Milyon TL)

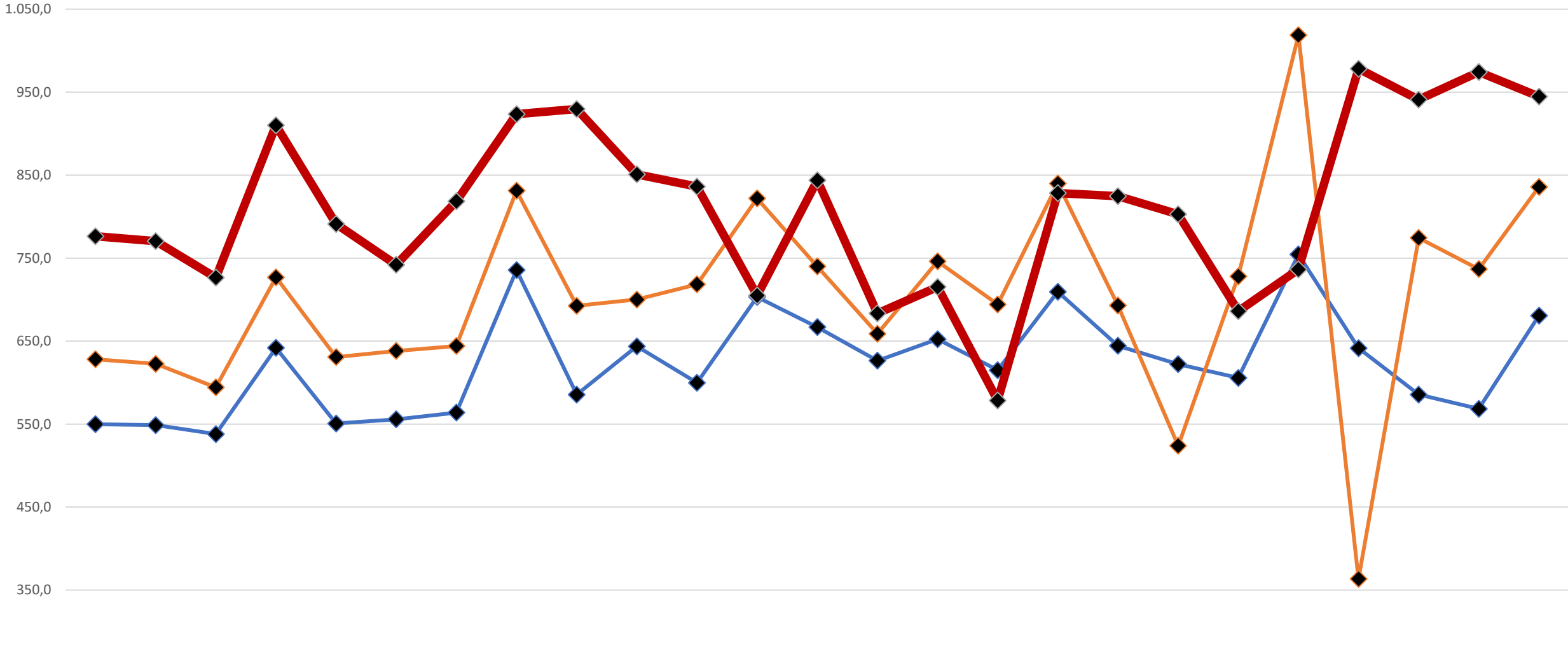

◆ 2018   
 ◆ 2019   
 ◆ 2020



# Telekomünikasyon Sektörü Kredi Kartı Harcamaları Karşılaştırması (Milyon TL)

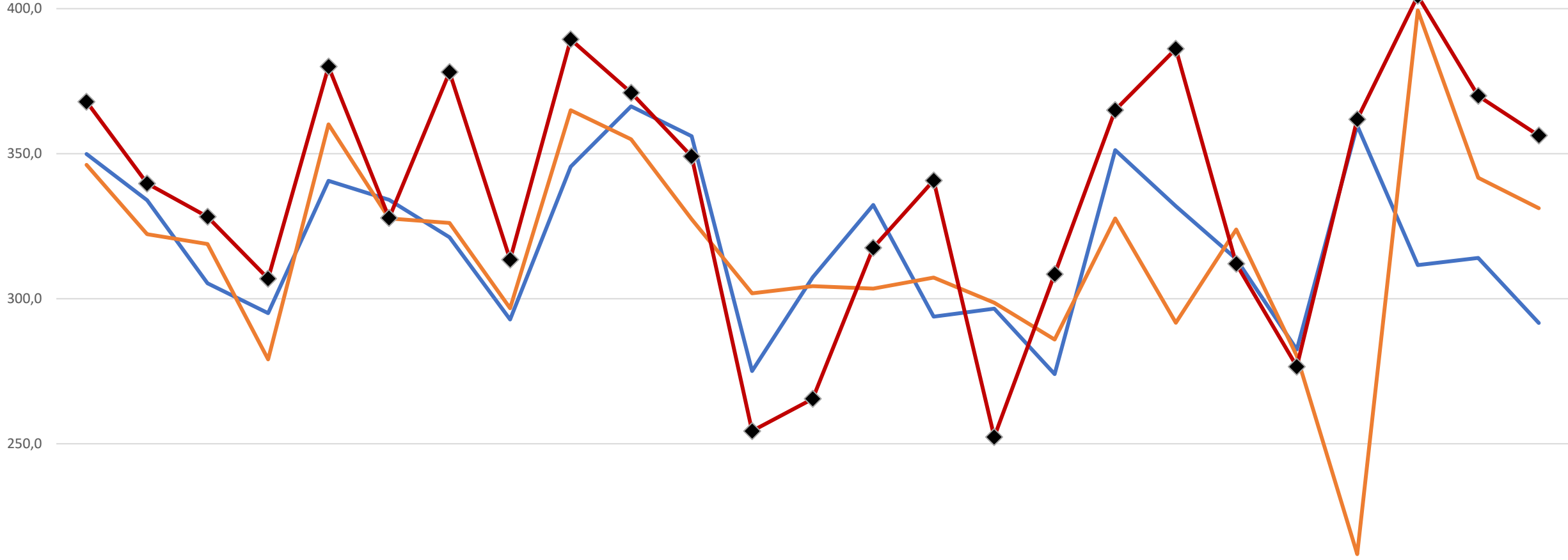

	H-1	H-2	H-3	H-4	H-5	H-6	H-7	H-8	H-9	H-10	H-11	H-12	H-13	H-14	H-15	H-16	H-17	H-18	H-19	H-20	H-21	H-22	H-23	H-24	H-25
2018	349,9	334,0	305,3	295,0	340,6	334,1	321,2	292,8	345,5	366,3	356,0	275,0	307,3	332,3	293,8	296,6	274,0	351,2	331,9	313,7	282,4	359,7	311,6	314,1	291,6
2019	346,1	322,2	318,9	279,0	360,1	327,7	326,1	296,7	365,0	355,0	327,4	301,9	304,3	303,5	307,3	298,6	285,9	327,7	291,7	323,8	280,3	211,9	399,4	341,7	331,2
2020	367,9	339,7	328,3	306,9	380,0	327,8	378,1	313,5	389,4	371,0	349,0	254,4	265,5	317,6	340,8	252,3	308,5	365,0	386,2	312,0	276,6	361,9	404,5	370,0	356,3

— 2018    — 2019    —◆— 2020

# Yapı Malzemeler, Hırdavat, Nalburiye Sektörü Kredi Kartı Harcamaları Karşılaştırması (Milyon TL)

*İlgili sektörlerdeki harcamalar 2020 Ocak-Haziran döneminde bir önceki yıla göre %15,6 artış göstermiş olup, değer bazında yaklaşık 2 Milyar 346 Milyon TL artmıştır. Yılın ilk 25 haftasının 18'inde bir önceki yıla göre daha fazla harcama yapılmıştır.*

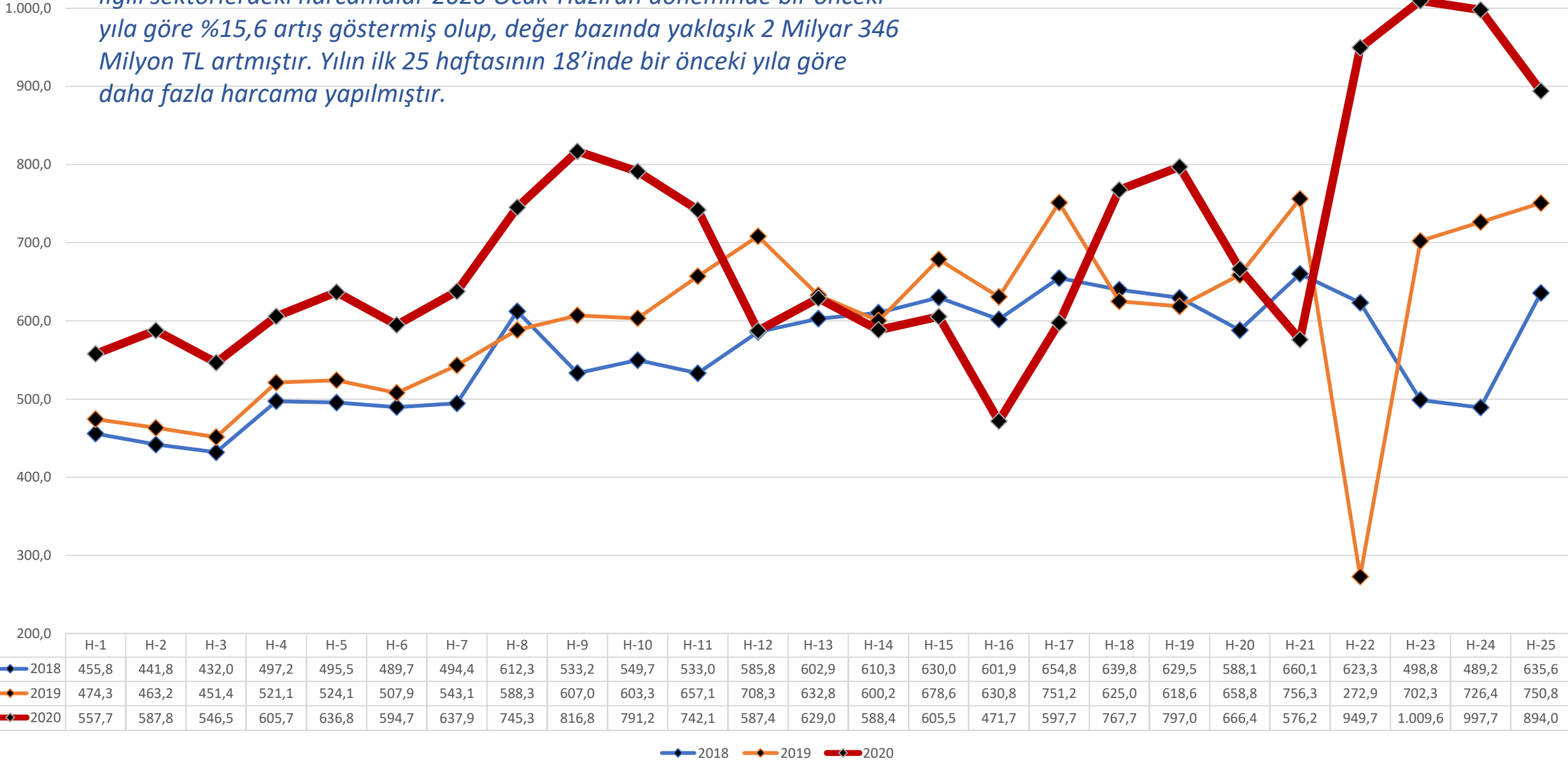

## Yemek Sektörü Kredi Kartı Harcamaları Karşılaştırması (Milyon TL)

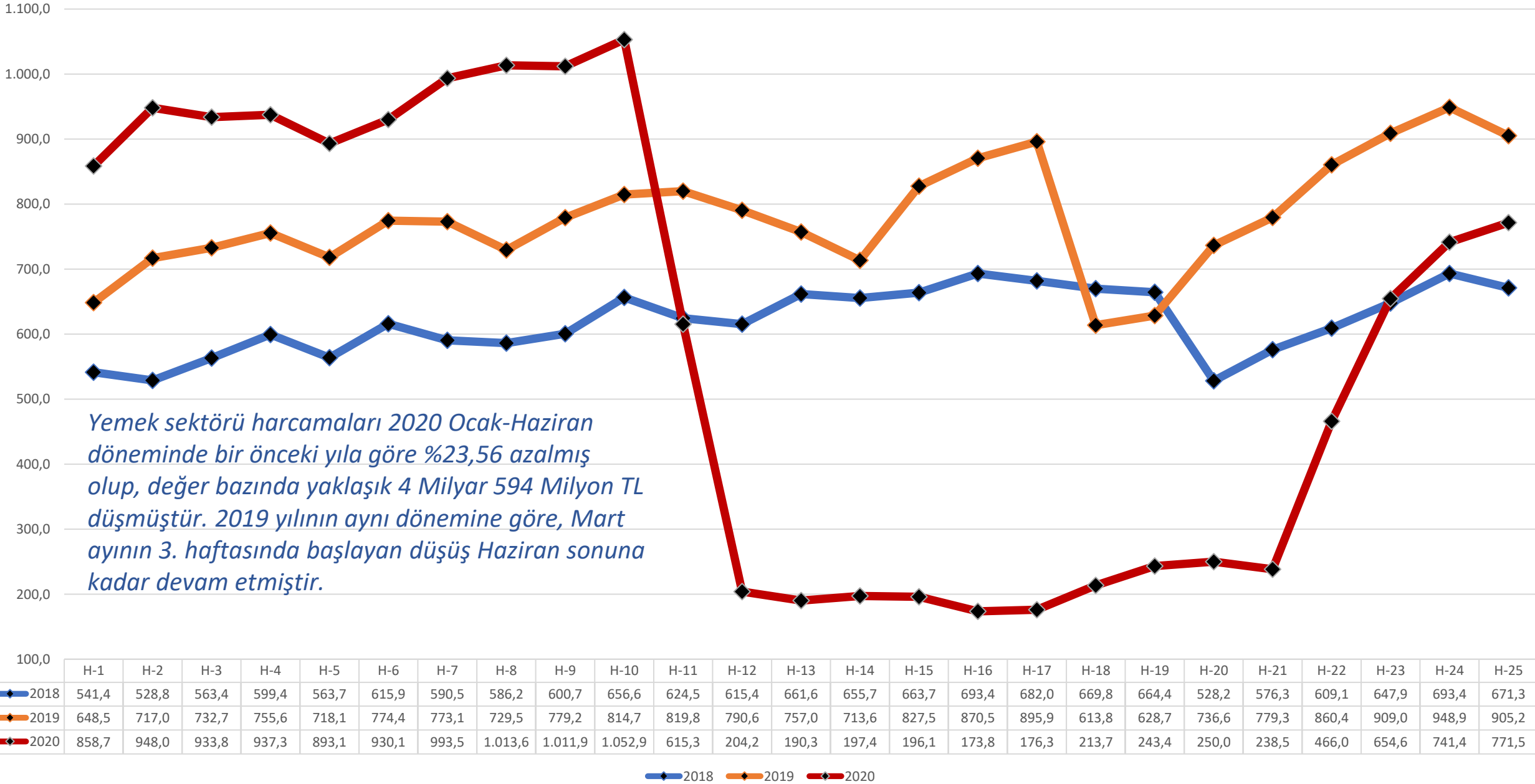

# Kamu / Vergi Ödemeleri Sektörü Kredi Kartı Harcamaları Karşılaştırması (Milyon TL)

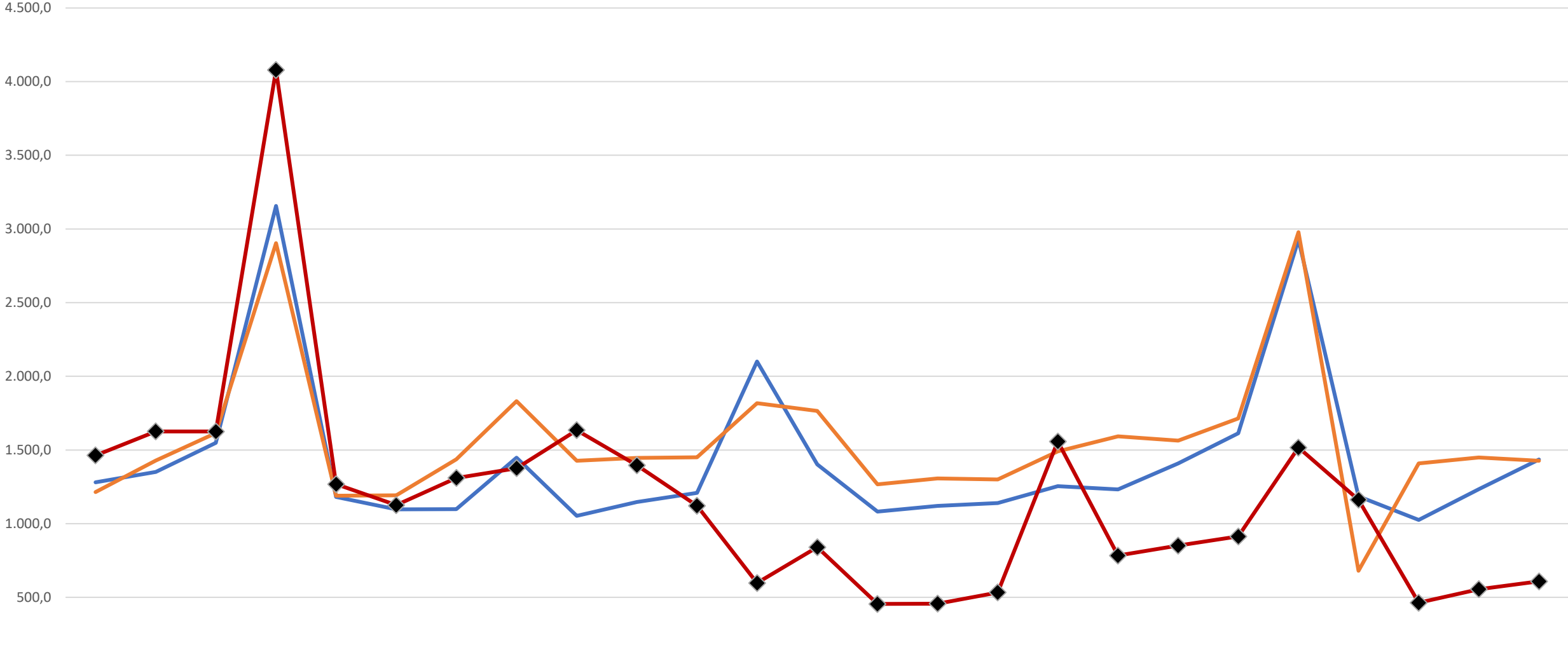

	H-1	H-2	H-3	H-4	H-5	H-6	H-7	H-8	H-9	H-10	H-11	H-12	H-13	H-14	H-15	H-16	H-17	H-18	H-19	H-20	H-21	H-22	H-23	H-24	H-25
2018	1.281,1	1.351,4	1.548,4	3.156,4	1.180,9	1.097,5	1.098,5	1.447,3	1.052,3	1.147,2	1.209,0	2.100,2	1.402,0	1.082,4	1.121,0	1.139,2	1.254,2	1.233,0	1.408,4	1.612,8	2.927,7	1.185,4	1.025,4	1.233,0	1.435,4
2019	1.214,0	1.428,0	1.615,2	2.903,1	1.190,2	1.192,7	1.437,2	1.830,7	1.427,2	1.446,8	1.450,5	1.817,4	1.764,4	1.266,7	1.307,3	1.299,4	1.490,9	1.592,9	1.563,3	1.714,0	2.978,7	680,3	1.408,4	1.449,5	1.427,4
2020	1.463,2	1.626,3	1.625,6	4.079,2	1.267,7	1.126,0	1.309,8	1.376,3	1.634,6	1.396,2	1.121,3	597,4	839,7	454,6	456,9	532,8	1.557,5	783,4	850,9	912,9	1.516,3	1.162,3	463,5	554,9	608,0

## Bireysel Emeklilik Sektörü Kredi Kartı Harcamaları Karşılaştırması (Milyon TL)

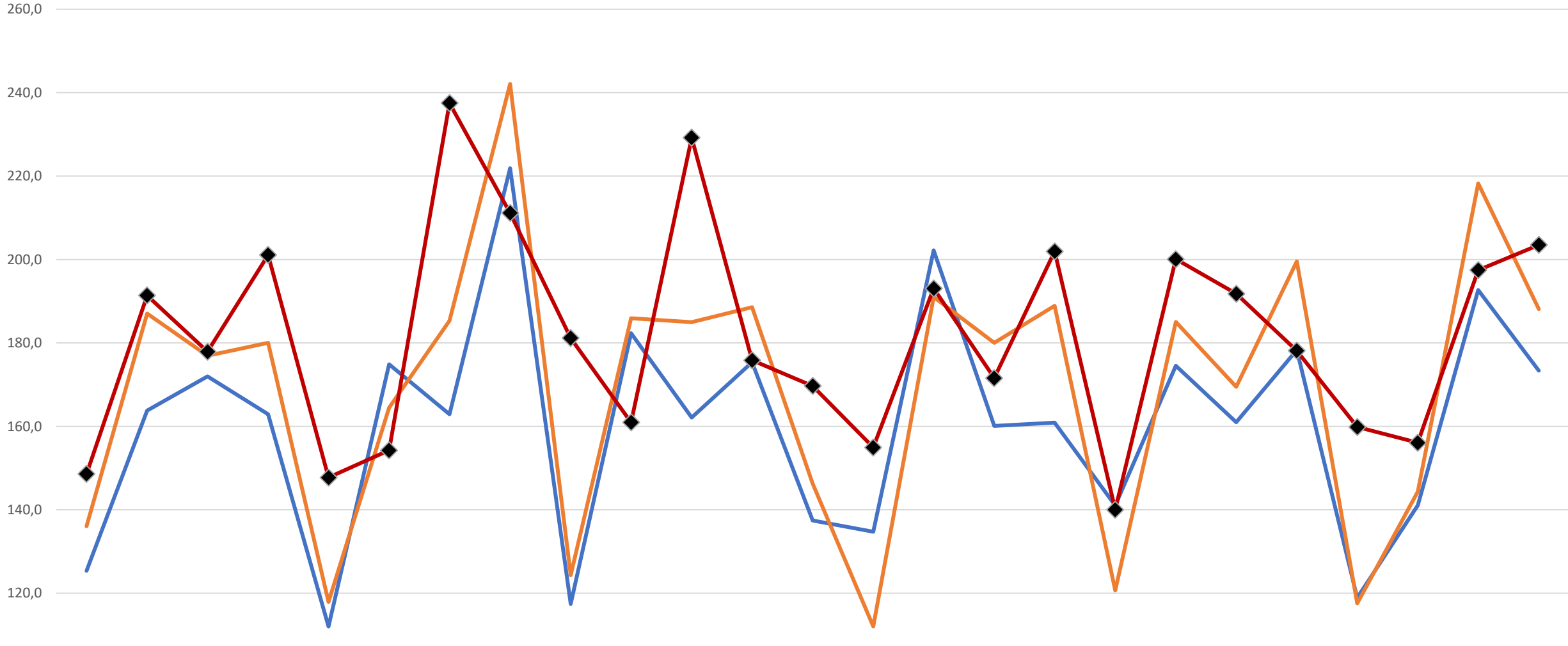

	H-1	H-2	H-3	H-4	H-5	H-6	H-7	H-8	H-9	H-10	H-11	H-12	H-13	H-14	H-15	H-16	H-17	H-18	H-19	H-20	H-21	H-22	H-23	H-24	H-25
2018	125,4	163,8	172,0	162,9	112,0	174,9	162,9	221,9	117,4	182,4	162,1	175,3	137,4	134,7	202,2	160,1	160,9	141,0	174,5	161,0	178,3	118,9	141,1	192,7	173,3
2019	136,0	187,1	177,0	180,1	117,9	164,5	185,3	242,1	124,3	185,9	185,0	188,6	146,3	112,0	191,0	180,1	188,9	120,7	185,0	169,5	199,6	117,6	144,4	218,3	188,1
2020	148,6	191,4	177,9	201,1	147,7	154,2	237,5	211,2	181,2	161,0	229,2	175,9	169,7	155,0	193,1	171,6	202,0	140,0	200,1	191,8	178,1	159,9	156,1	197,5	203,5

— 2018 — 2019 —◆— 2020

## Diğer Sektörler Kredi Kartı Harcamaları Karşılaştırması (Milyon TL)

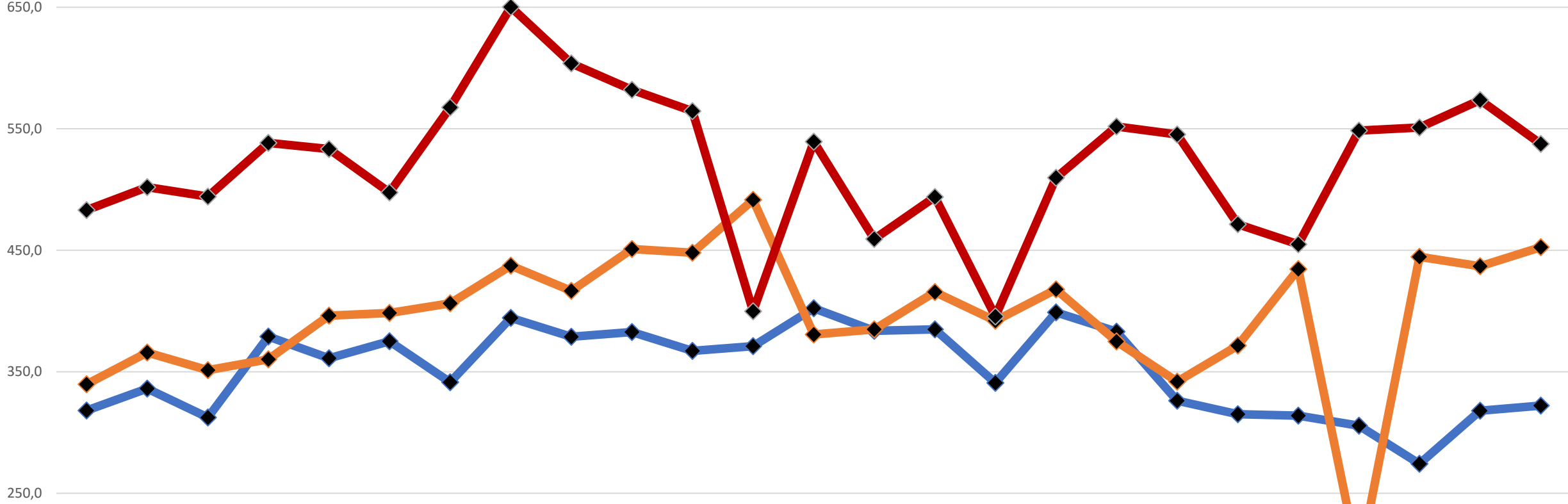

	H-1	H-2	H-3	H-4	H-5	H-6	H-7	H-8	H-9	H-10	H-11	H-12	H-13	H-14	H-15	H-16	H-17	H-18	H-19	H-20	H-21	H-22	H-23	H-24	H-25
2018	318,1	336,1	312,3	379,0	361,1	375,1	341,4	394,3	378,8	382,8	367,1	371,1	402,3	383,7	384,9	340,9	398,8	383,0	326,2	315,0	313,9	305,6	274,3	318,0	322,2
2019	339,7	365,8	351,3	360,2	396,2	398,3	406,3	437,4	416,5	451,1	447,9	491,5	380,7	384,9	415,6	391,9	417,7	374,9	341,8	371,5	434,5	192,2	444,6	436,8	452,6
2020	483,1	502,0	494,1	538,4	533,3	497,5	567,5	650,2	603,8	582,0	564,5	399,8	539,4	459,3	493,8	395,5	509,8	551,9	545,3	471,4	454,9	548,5	551,1	573,7	537,6

◆ 2018   
 ◆ 2019   
 ◆ 2020

# İnternet Üzerinden Yapılan Alışverişler Kredi Kartı Harcamaları Karşılaştırması (Milyon TL)

*İnternet üzerinden yapılan harcamalar 2020 Ocak-Haziran döneminde bir önceki yıla göre %26,5 artış göstermiş olup, değer bazında yaklaşık 22 Milyar 221 Milyon TL artmıştır. Yılın ilk 25 haftasının 23'ünde bir önceki yıla göre daha fazla harcama yapılmıştır. 2020'nin ilk yarısında toplam 106 Milyar TL harcama yapılan sektör toplam kredi kartı harcamalarının %23,78'ini oluşturmaktadır.*

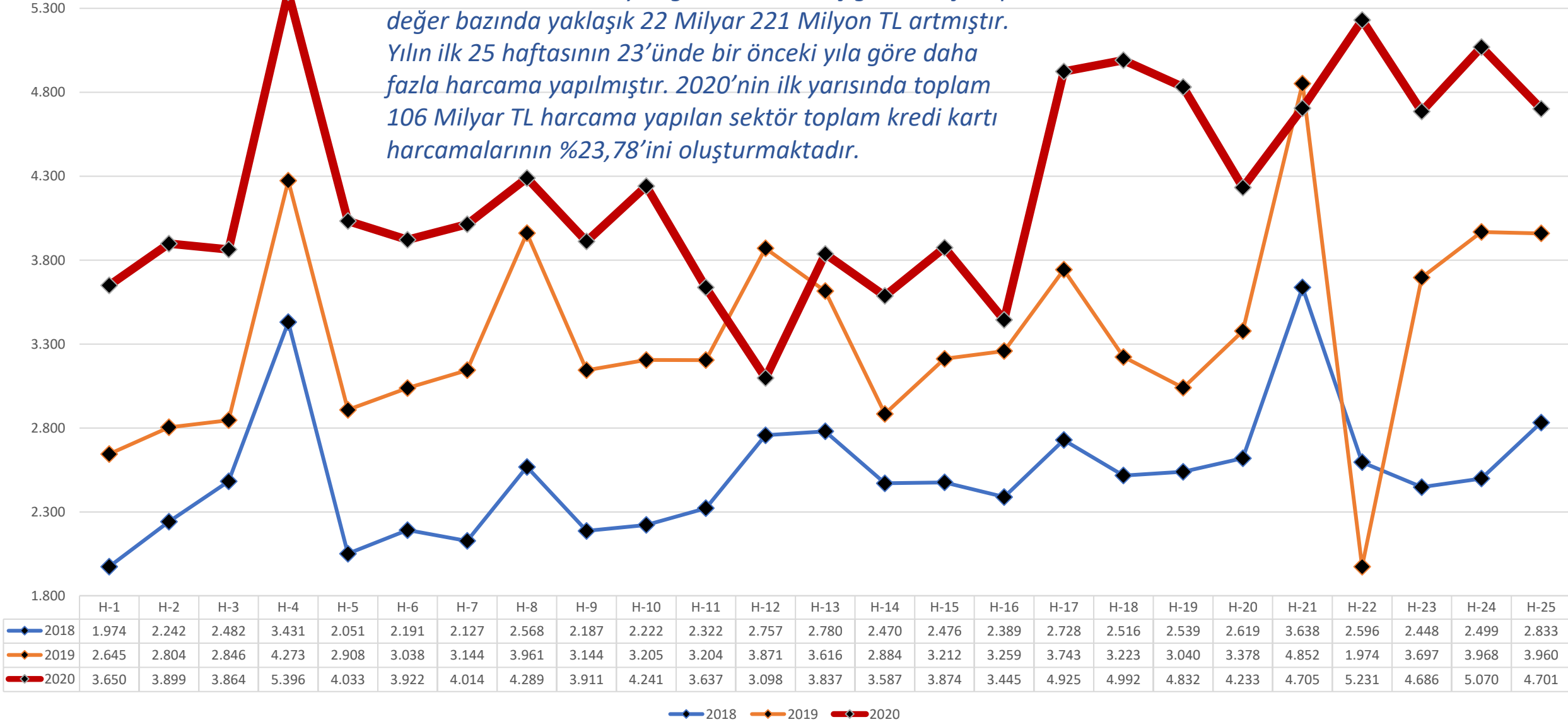

## Mektupla / Telefonla Yapılan Alışverişler Kredi Kartı Harcamaları Karşılaştırması (Milyon TL)

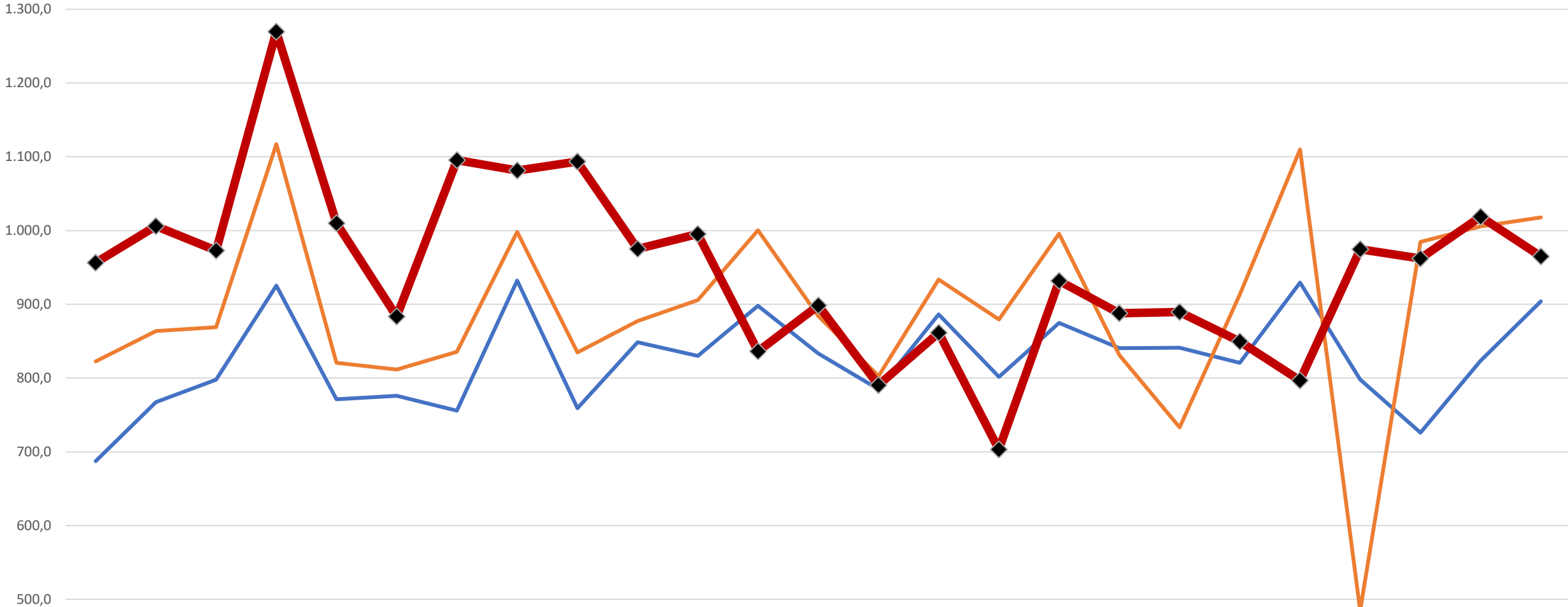

	H-1	H-2	H-3	H-4	H-5	H-6	H-7	H-8	H-9	H-10	H-11	H-12	H-13	H-14	H-15	H-16	H-17	H-18	H-19	H-20	H-21	H-22	H-23	H-24	H-25
2018	687,3	767,5	797,8	925,1	771,2	775,9	755,8	932,1	759,0	848,6	830,1	897,8	833,3	784,7	886,2	801,7	874,7	840,5	841,1	820,5	929,5	798,1	726,0	823,4	904,0
2019	822,7	863,7	869,0	1.117,2	820,6	811,4	835,6	998,2	834,7	877,1	905,6	1.000,2	884,2	802,7	933,7	879,4	995,6	831,3	733,2	913,0	1.110,1	484,8	984,5	1.005,7	1.017,6
2020	956,3	1.005,9	972,8	1.269,5	1.009,8	883,4	1.095,3	1.081,4	1.093,6	975,1	995,2	836,2	898,3	790,4	861,2	703,3	931,8	887,8	889,5	849,4	796,7	974,4	962,1	1.018,6	964,7

— 2018    — 2019    —◆— 2020



# Gümrük Vergisi Ödemeleri Kredi Kartı Harcamaları Karşılaştırması (Milyon TL)

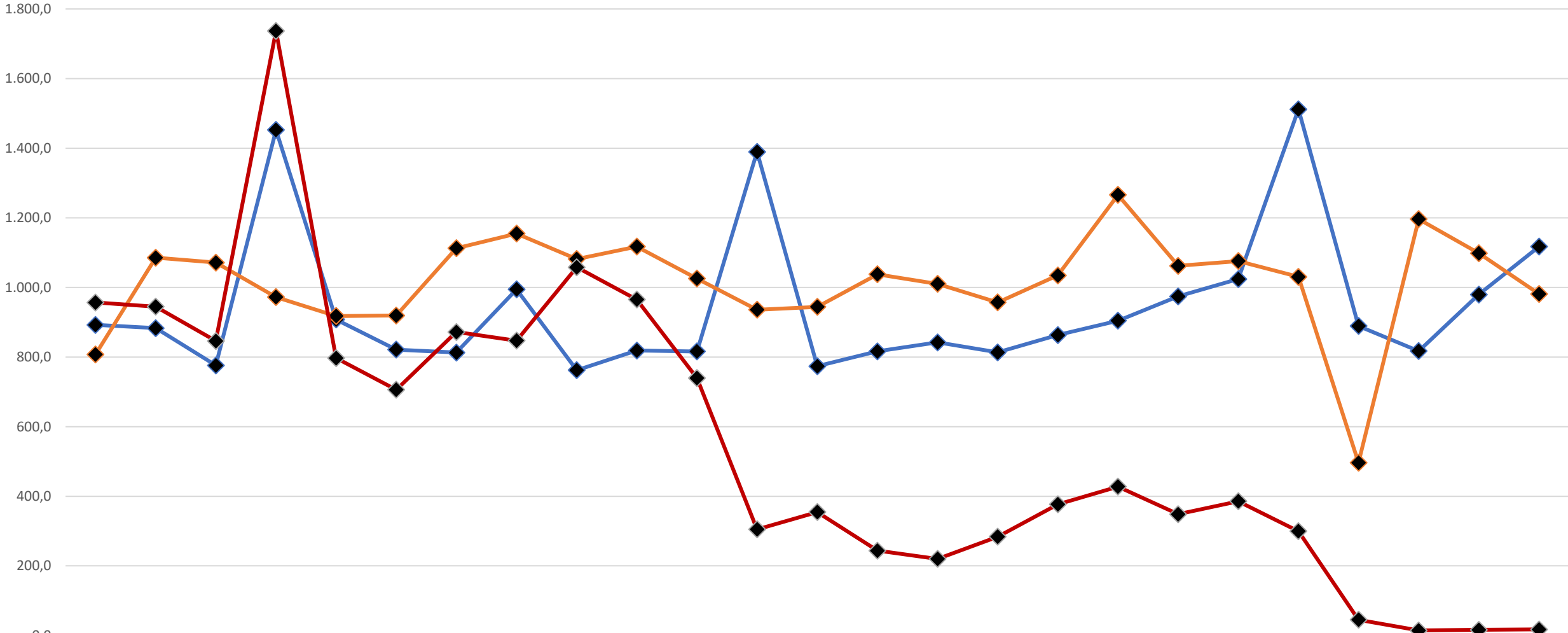

	H-1	H-2	H-3	H-4	H-5	H-6	H-7	H-8	H-9	H-10	H-11	H-12	H-13	H-14	H-15	H-16	H-17	H-18	H-19	H-20	H-21	H-22	H-23	H-24	H-25
2018	892,4	883,0	776,0	1.452,4	907,7	821,4	812,8	994,3	762,3	818,6	816,0	1.389,6	773,7	816,4	842,1	813,5	863,0	904,3	974,3	1.023,9	1.511,8	889,1	817,1	979,4	1.117,3
2019	807,6	1.085,5	1.071,5	972,3	917,7	919,4	1.112,7	1.154,7	1.081,7	1.117,2	1.025,3	935,8	944,1	1.037,8	1.010,3	956,9	1.034,5	1.265,9	1.062,0	1.075,9	1.030,5	496,5	1.196,2	1.098,4	981,3
2020	956,6	944,9	846,3	1.737,1	797,0	706,0	871,8	847,0	1.057,9	965,1	739,4	304,9	354,6	243,7	219,9	283,8	376,7	427,7	348,5	385,6	299,4	45,2	14,5	16,3	17,4

◆ 2018   
 ◆ 2019   
 ◆ 2020



**ADASO**  
**ADANA SANAYİ ODASI**

*21.07.2020 - Halis Can Şire*

**Kaynak;**

✓ TÜRKİYE CUMHURİYET MERKEZ BANKASI (TCMB)